

Verlauf Anzahl der Geschwindigkeitswerte

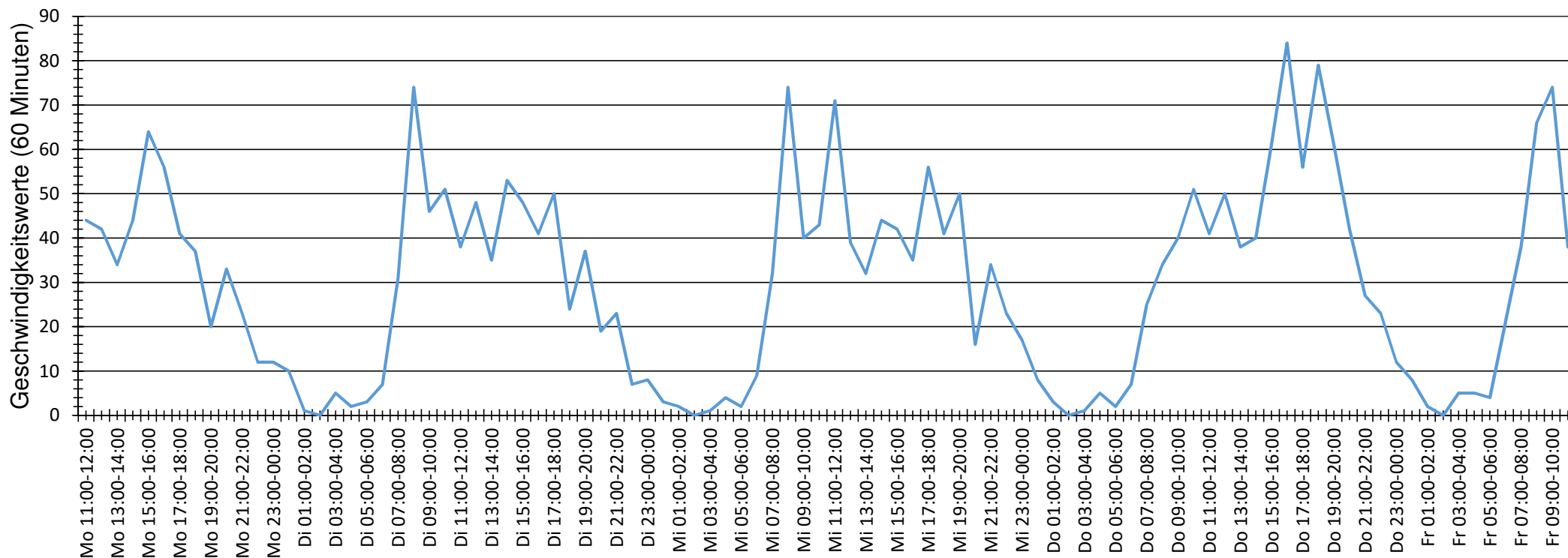

Auswertezeit Montag, 19. Juni 2017,11:00 - Freitag, 23. Juni 2017,11:00						
Tempolimit	30 km/h	Werte	Fahrzeuge	Vd[km/h]	Vmax[km/h]	V85 [km/h]
Geschwindigkeitsübertretung	26,91 %	2884	311	25	58	34
DTV	78					
DJV	28470					
Fahrtrichtung	Ankommend					
Bearbeiter:						
Kommentar:						
Messort:	Zur Lohmühle					
Ankommende Fahrzeuge Richtung:	Deekenstraße					
Abfahrende Fahrzeuge Richtung:						

Verlauf Mittlere und Maximale Geschwindigkeit

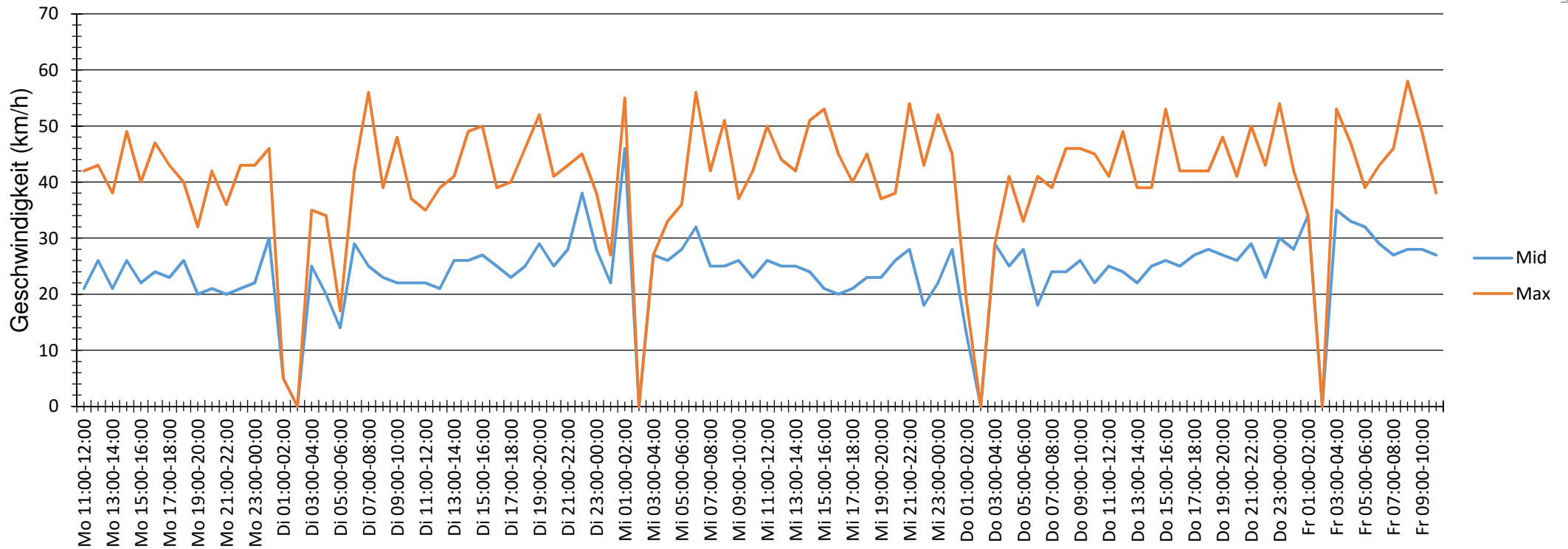

Auswertezeit Montag, 19. Juni 2017,11:00 - Freitag, 23. Juni 2017,11:00						
Tempolimit	30 km/h	Werte	Fahrzeuge	Vd[km/h]	Vmax[km/h]	V85 [km/h]
Geschwindigkeitsübertretung	26,91 %	2884	311	25	58	34
DTV	78					
DJV	28470					
Fahrtrichtung	Ankommend					
Bearbeiter:						
Kommentar:						
Messort:	Zur Lohmühle					
Ankommende Fahrzeuge Richtung:	Deekenstraße					
Abfahrende Fahrzeuge Richtung:						

Verlauf Anzahl der Fahrzeuge

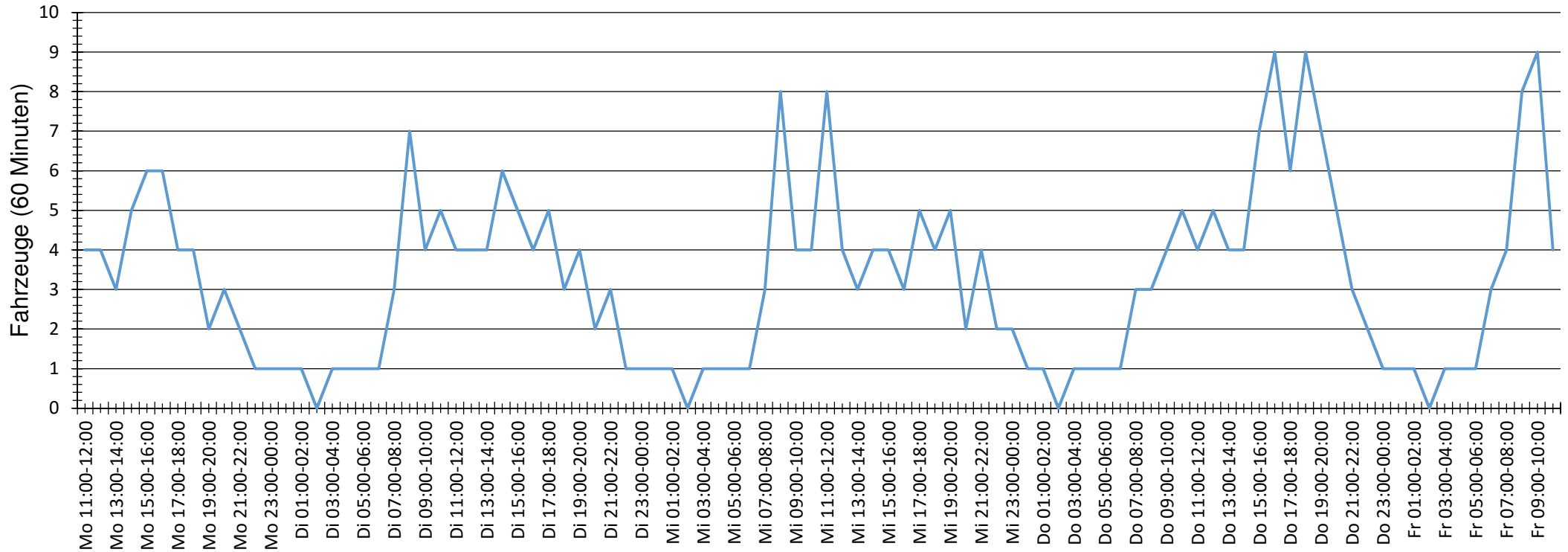

Auswertezeit Montag, 19. Juni 2017,11:00 - Freitag, 23. Juni 2017,11:00					
Tempolimit	30 km/h	Werte	Fahrzeuge	Vd[km/h]	Vmax[km/h]
Geschwindigkeitsübertretung	26,91 %	2884	311	25	58
DTV	78				
DJV	28470				
Fahrtrichtung	Ankommend				V85 [km/h] 34
Bearbeiter:					
Kommentar:					
Messort: Zur Lohmühle					
Ankommende Fahrzeuge Richtung: Deekenstraße					
Abfahrende Fahrzeuge Richtung:					

Verteilung Geschwindigkeit

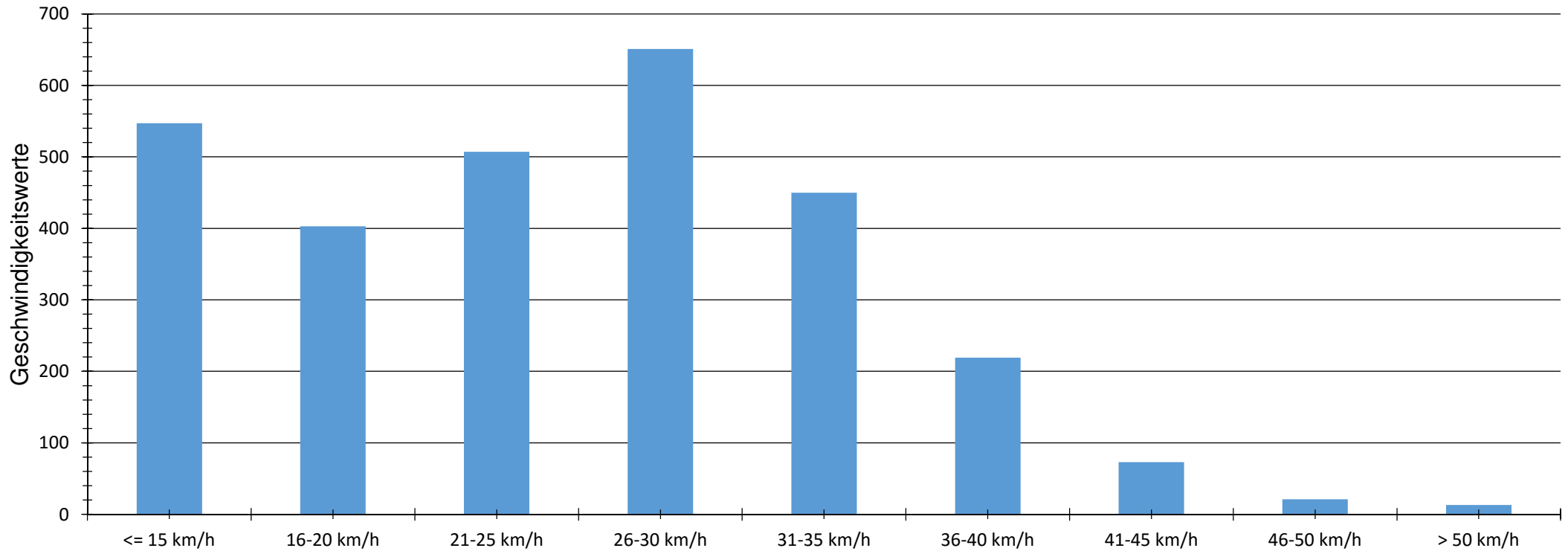

Auswertezeit Montag, 19. Juni 2017,11:00 - Freitag, 23. Juni 2017,11:00						
Tempolimit	30 km/h	Werte	Fahrzeuge	Vd[km/h]	Vmax[km/h]	V85 [km/h]
Geschwindigkeitsübertretung	26,91 %	2884	311	25	58	34
DTV	78					
DJV	28470					
Fahrtrichtung	Ankommend					
Bearbeiter:						
Kommentar:						
Messort:	Zur Lohmühle					
Ankommende Fahrzeuge Richtung:	Deekenstraße					
Abfahrende Fahrzeuge Richtung:						

Verteilung Geschwindigkeit

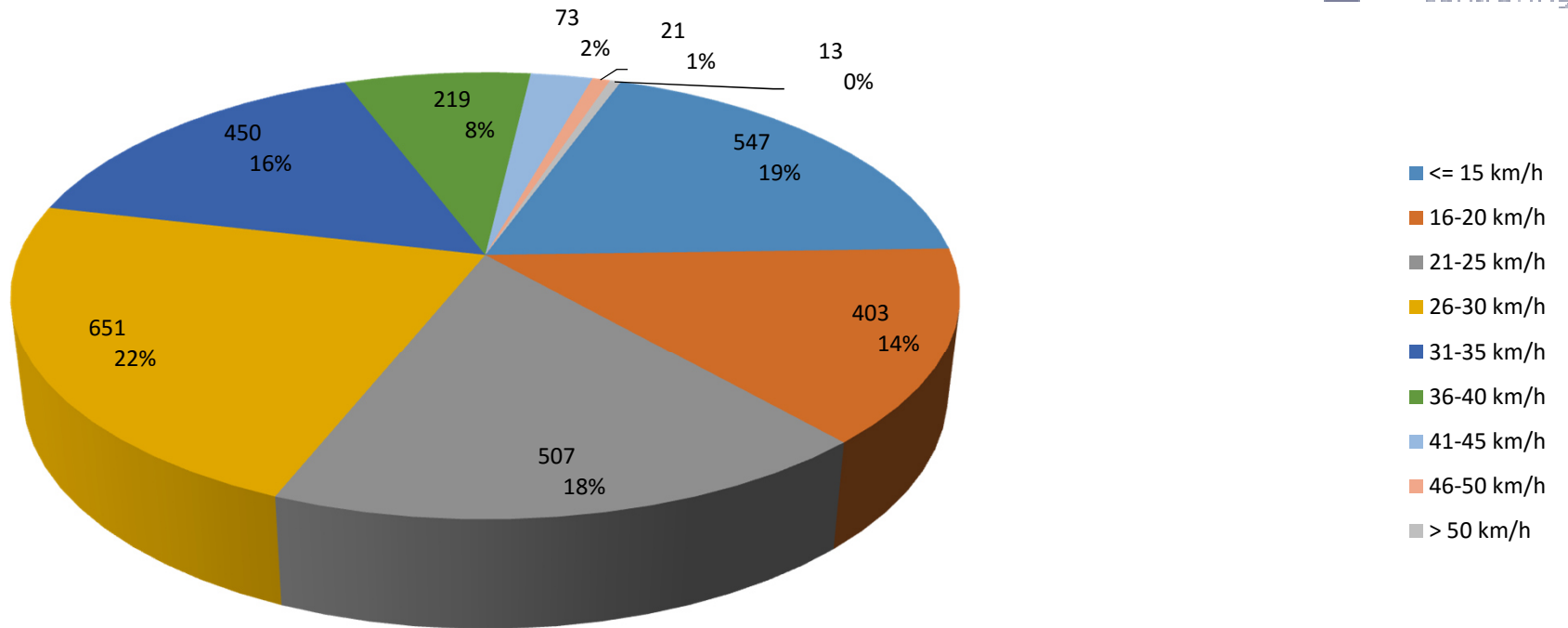

Auswertezeit Montag, 19. Juni 2017,11:00 - Freitag, 23. Juni 2017,11:00						
Tempolimit	30 km/h	Werte	Fahrzeuge	Vd[km/h]	Vmax[km/h]	V85 [km/h]
Geschwindigkeitsübertretung	26,91 %	2884	311	25	58	34
DTV	78					
DJV	28470					
Fahrtrichtung	Ankommend					
Bearbeiter:						
Kommentar:						
Messort:	Zur Lohmühle					
Ankommende Fahrzeuge Richtung:	Deekenstraße					
Abfahrende Fahrzeuge Richtung:						