

Verlauf Anzahl der Geschwindigkeitswerte

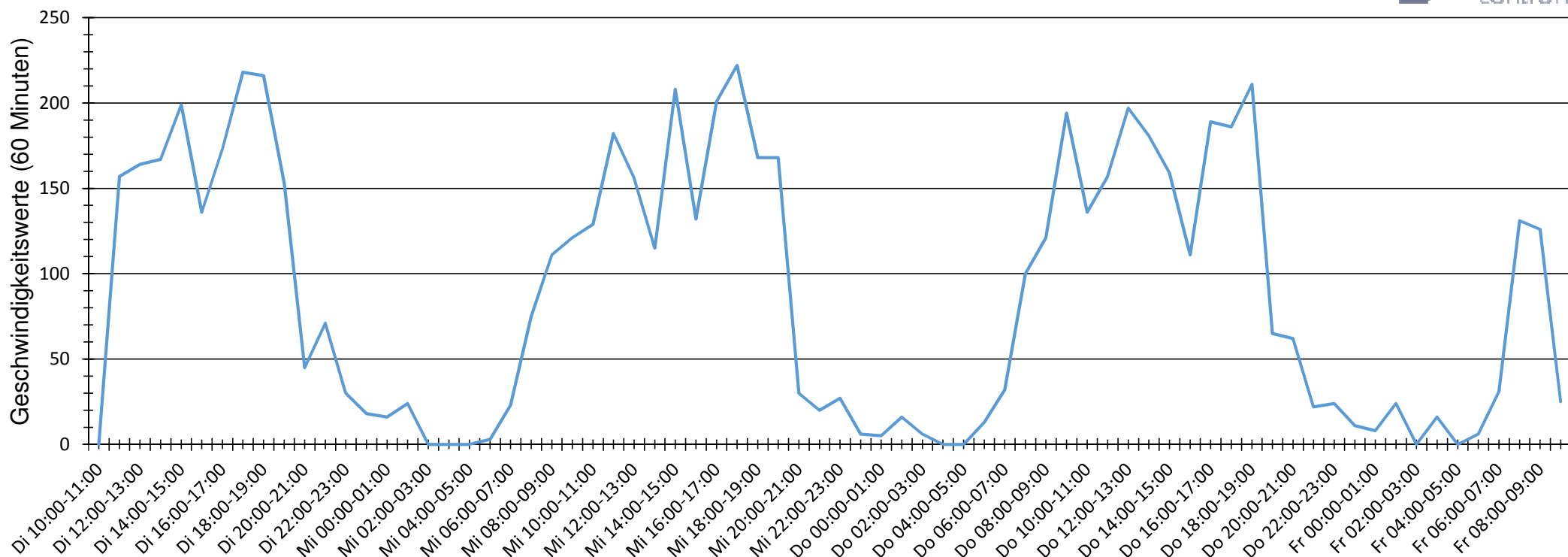

Auswertezeit	Dienstag, 26. Juli 2016,10:00 - Freitag, 29. Juli 2016,09:00					
Tempolimit	30 km/h	Werte	Fahrzeuge	Vd[km/h]	Vmax[km/h]	V85 [km/h]
Geschwindigkeitsübertretung	26,21 %	6449	672	25	55	33
DTV	224					
DJV	81760					
Fahrtrichtung	Ankommend					
Bearbeiter:						
Kommentar:	zw. Immelmanstr. u. Reepmoors					
Messort:	Dr.-Eckener-Str.					
Ankommende Fahrzeuge Richtung:	Immelmannstr.					
Abfahrende Fahrzeuge Richtung:						

Verlauf Mittlere und Maximale Geschwindigkeit

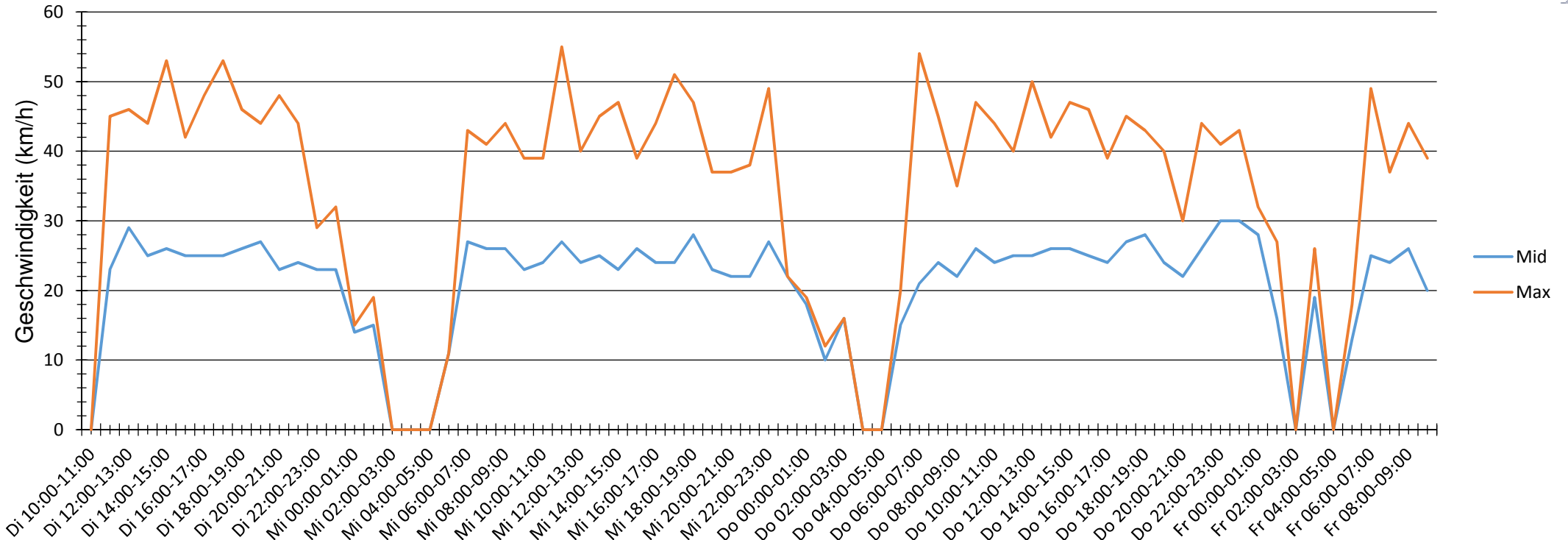

Auswertezeit	Dienstag, 26. Juli 2016,10:00 - Freitag, 29. Juli 2016,09:00					
Tempolimit	30 km/h	Werte	Fahrzeuge	Vd[km/h]	Vmax[km/h]	V85 [km/h]
Geschwindigkeitsübertretung	26,21 %	6449	672	25	55	33
DTV	224					
DJV	81760					
Fahrtrichtung	Ankommend					
Bearbeiter:						
Kommentar:	zw. Immelmanstr. u. Reepmoors					
Messort:	Dr.-Eckener-Str.					
Ankommende Fahrzeuge Richtung:	Immelmannstr.					
Abfahrende Fahrzeuge Richtung:						

Verlauf Anzahl der Fahrzeuge

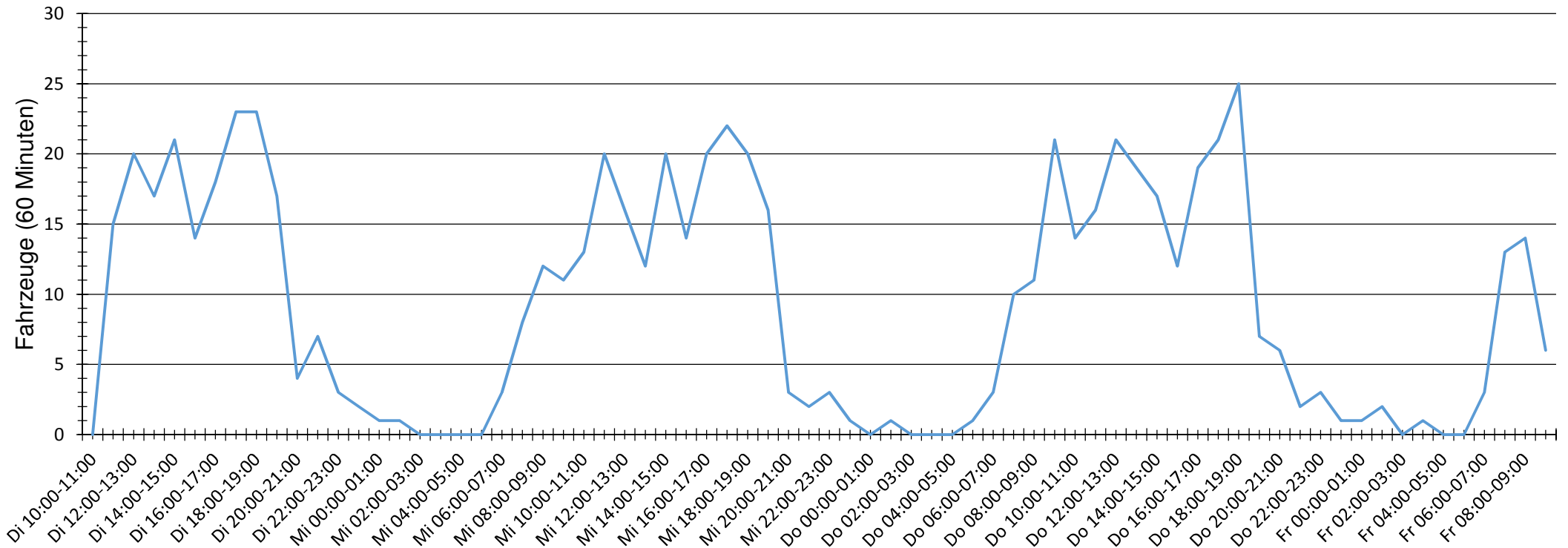

Auswertezeit	Dienstag, 26. Juli 2016,10:00 - Freitag, 29. Juli 2016,09:00					
Tempolimit	30 km/h	Werte	Fahrzeuge	Vd[km/h]	Vmax[km/h]	V85 [km/h]
Geschwindigkeitsübertretung	26,21 %	6449	672	25	55	33
DTV	224					
DJV	81760					
Fahrtrichtung	Ankommend					
Bearbeiter:						
Kommentar:	zw. Immelmanstr. u. Reepmoors					
Messort:	Dr.-Eckener-Str.					
Ankommende Fahrzeuge Richtung:	Immelmannstr.					
Abfahrende Fahrzeuge Richtung:						

Verteilung Geschwindigkeit

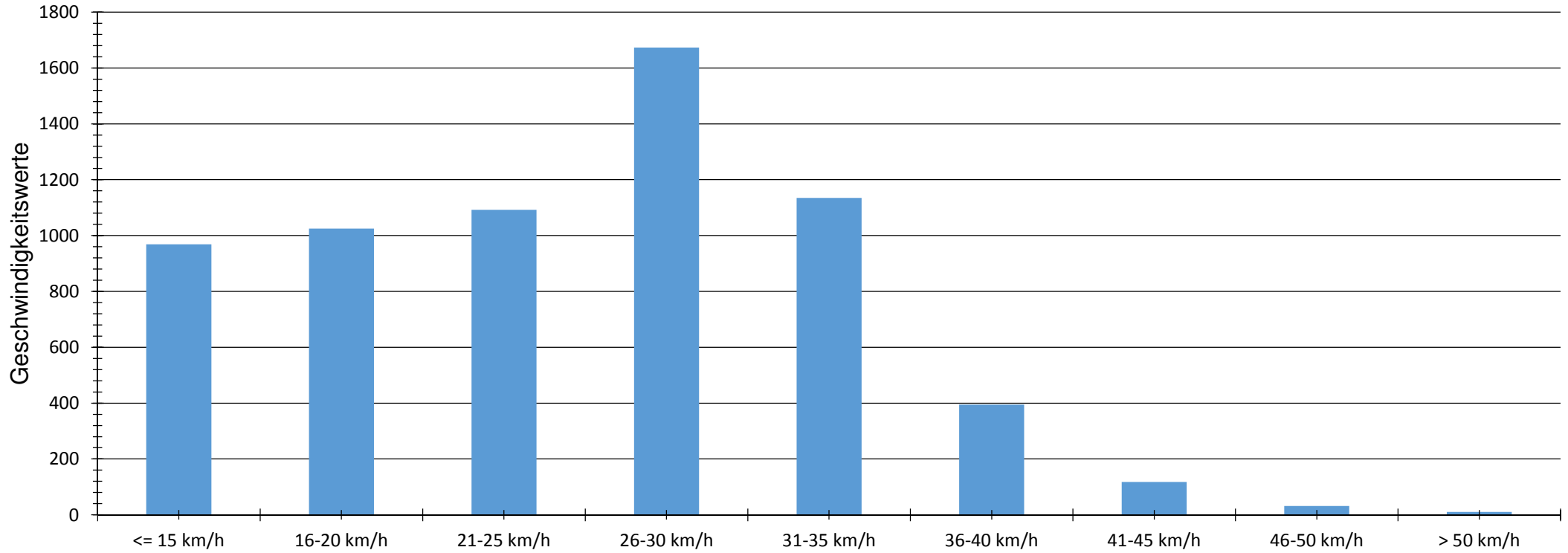

Auswertezeit	Dienstag, 26. Juli 2016,10:00 - Freitag, 29. Juli 2016,09:00					
Tempolimit	30 km/h	Werte	Fahrzeuge	Vd[km/h]	Vmax[km/h]	V85 [km/h]
Geschwindigkeitsübertretung	26,21 %	6449	672	25	55	33
DTV	224					
DJV	81760					
Fahrtrichtung	Ankommend					
Bearbeiter:						
Kommentar:	zw. Immelmanstr. u. Reepmoors					
Messort:	Dr.-Eckener-Str.					
Ankommende Fahrzeuge Richtung:	Immelmannstr.					
Abfahrende Fahrzeuge Richtung:						

Verteilung Geschwindigkeit

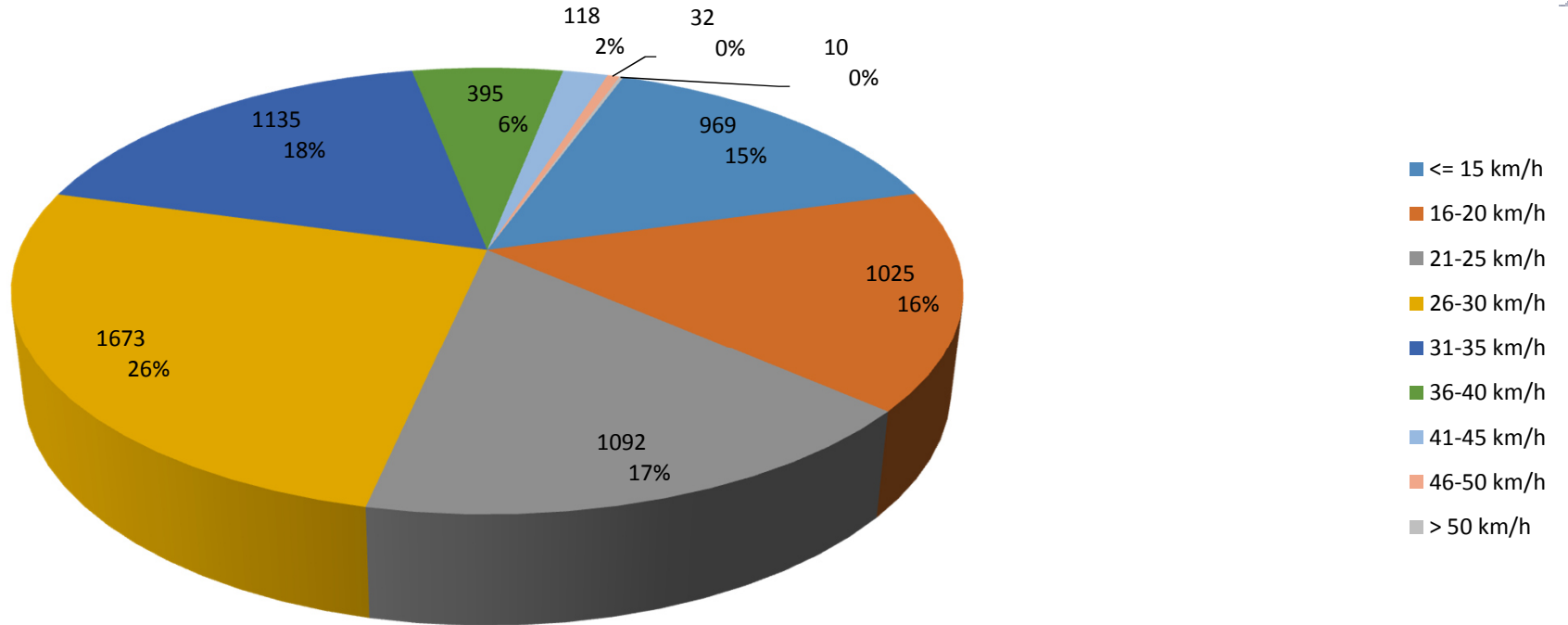

Auswertezeit	Dienstag, 26. Juli 2016,10:00 - Freitag, 29. Juli 2016,09:00					
Tempolimit	30 km/h	Werte	Fahrzeuge	Vd[km/h]	Vmax[km/h]	V85 [km/h]
Geschwindigkeitsübertretung	26,21 %	6449	672	25	55	33
DTV	224					
DJV	81760					
Fahrtrichtung	Ankommend					
Bearbeiter:						
Kommentar:	zw. Immelmannstr. u. Reepmoors					
Messort:	Dr.-Eckener-Str.					
Ankommende Fahrzeuge Richtung:	Immelmannstr.					
Abfahrende Fahrzeuge Richtung:						