

Verlauf Anzahl der Geschwindigkeitswerte

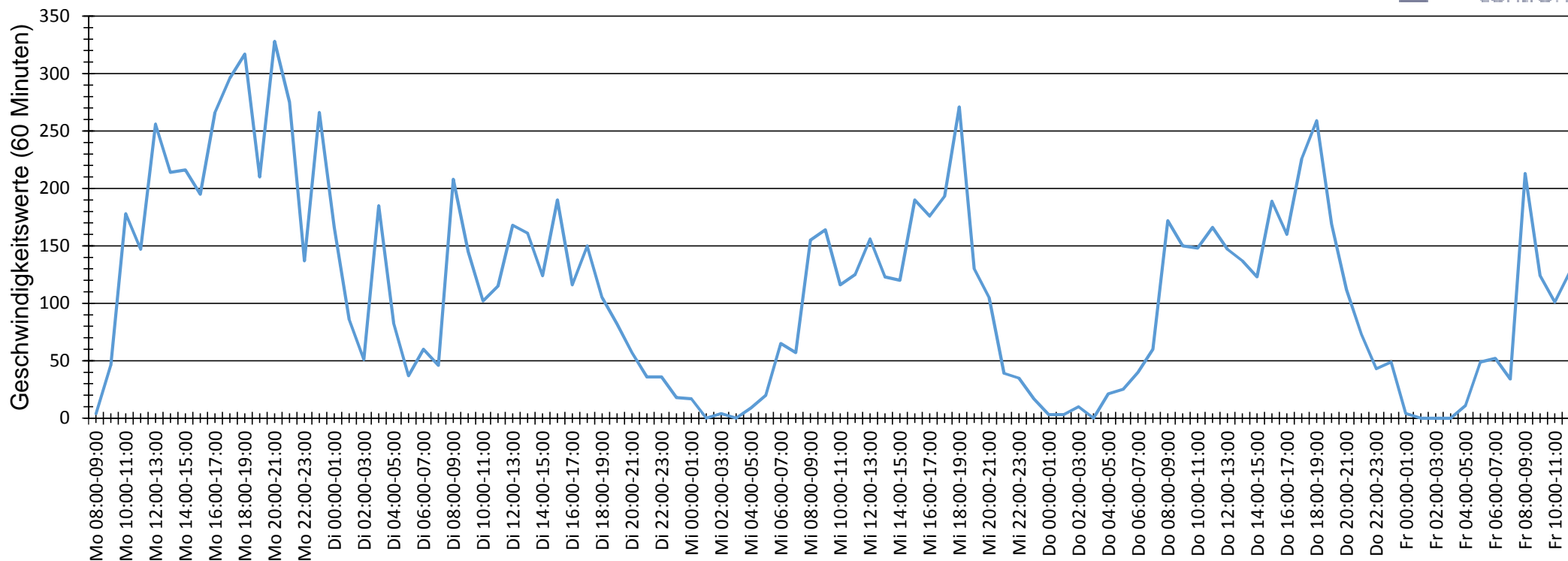

Auswertezeit Montag, 8. Februar 2016,08:00 - Freitag, 12. Februar 2016,11:00						
Tempolimit	30 km/h	Werte	Fahrzeuge	Vd[km/h]	Vmax[km/h]	V85 [km/h]
Geschwindigkeitsübertretung	48,19 %	11365	1393	29	62	38
DTV	334					
DJV	121910					
Fahrtrichtung	Ankommend					
Bearbeiter:						
Kommentar: verdeckte Messung						
Messort: Zeppelinstr. vor Nr. 29						
Ankommende Fahrzeuge Richtung: Ahlhorner Straße						
Abfahrende Fahrzeuge Richtung:						

Verlauf Mittlere und Maximale Geschwindigkeit

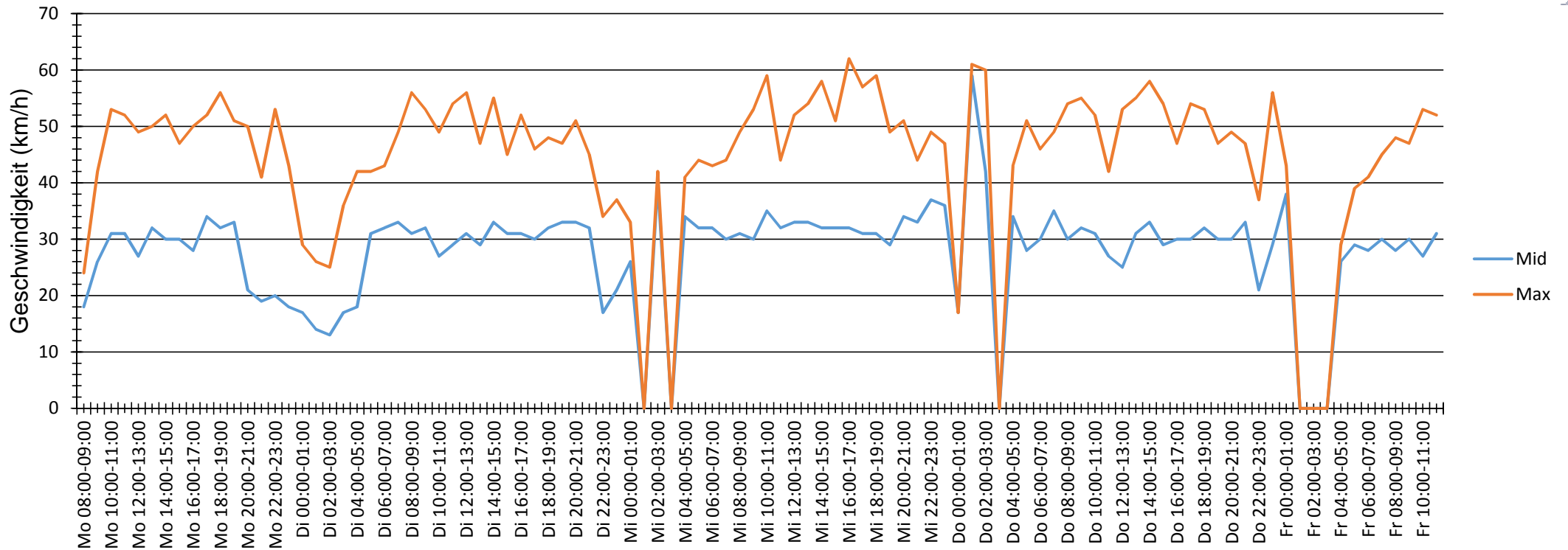

Auswertezeit Montag, 8. Februar 2016,08:00 - Freitag, 12. Februar 2016,11:00						
Tempolimit	30 km/h	Werte	Fahrzeuge	Vd[km/h]	Vmax[km/h]	V85 [km/h]
Geschwindigkeitsübertretung	48,19 %	11365	1393	29	62	38
DTV	334					
DJV	121910					
Fahrtrichtung	Ankommend					
Bearbeiter:						
Kommentar: verdeckte Messung						
Messort: Zeppelinstr. vor Nr. 29						
Ankommende Fahrzeuge Richtung: Ahlhorner Straße						
Abfahrende Fahrzeuge Richtung:						

Verlauf Anzahl der Fahrzeuge

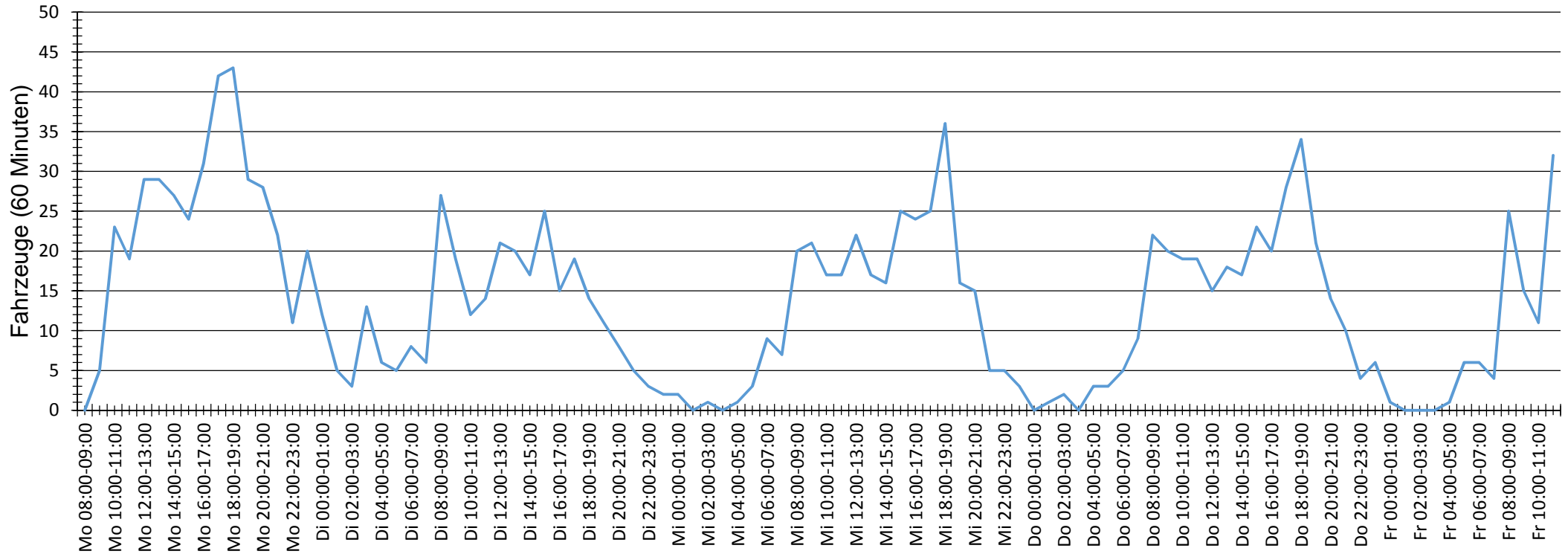

Auswertezeit Montag, 8. Februar 2016,08:00 - Freitag, 12. Februar 2016,11:00						
Tempolimit	30 km/h	Werte	Fahrzeuge	Vd[km/h]	Vmax[km/h]	V85 [km/h]
Geschwindigkeitsübertretung	48,19 %	11365	1393	29	62	38
DTV	334					
DJV	121910					
Fahrtrichtung	Ankommend					
Bearbeiter:						
Kommentar:	verdeckte Messung					
Messort:	Zeppelinstr. vor Nr. 29					
Ankommende Fahrzeuge Richtung:	Ahlhorner Straße					
Abfahrende Fahrzeuge Richtung:						

Verteilung Geschwindigkeit

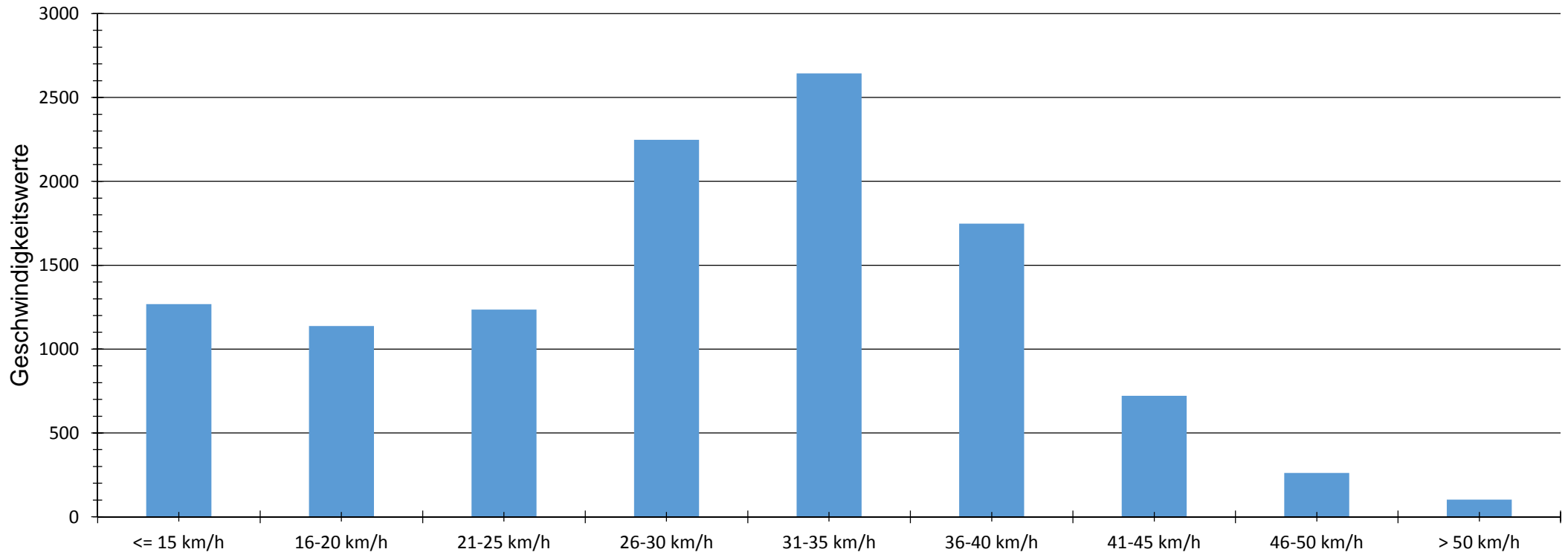

Auswertezeit	Montag, 8. Februar 2016,08:00 - Freitag, 12. Februar 2016,11:00					
Tempolimit	30 km/h	Werte	Fahrzeuge	Vd[km/h]	Vmax[km/h]	V85 [km/h]
Geschwindigkeitsübertretung	48,19 %	11365	1393	29	62	38
DTV	334					
DJV	121910					
Fahrtrichtung	Ankommend					
Bearbeiter:						
Kommentar:	verdeckte Messung					
Messort:	Zeppelinstr. vor Nr. 29					
Ankommende Fahrzeuge Richtung:	Ahlhorner Straße					
Abfahrende Fahrzeuge Richtung:						

Verteilung Geschwindigkeit

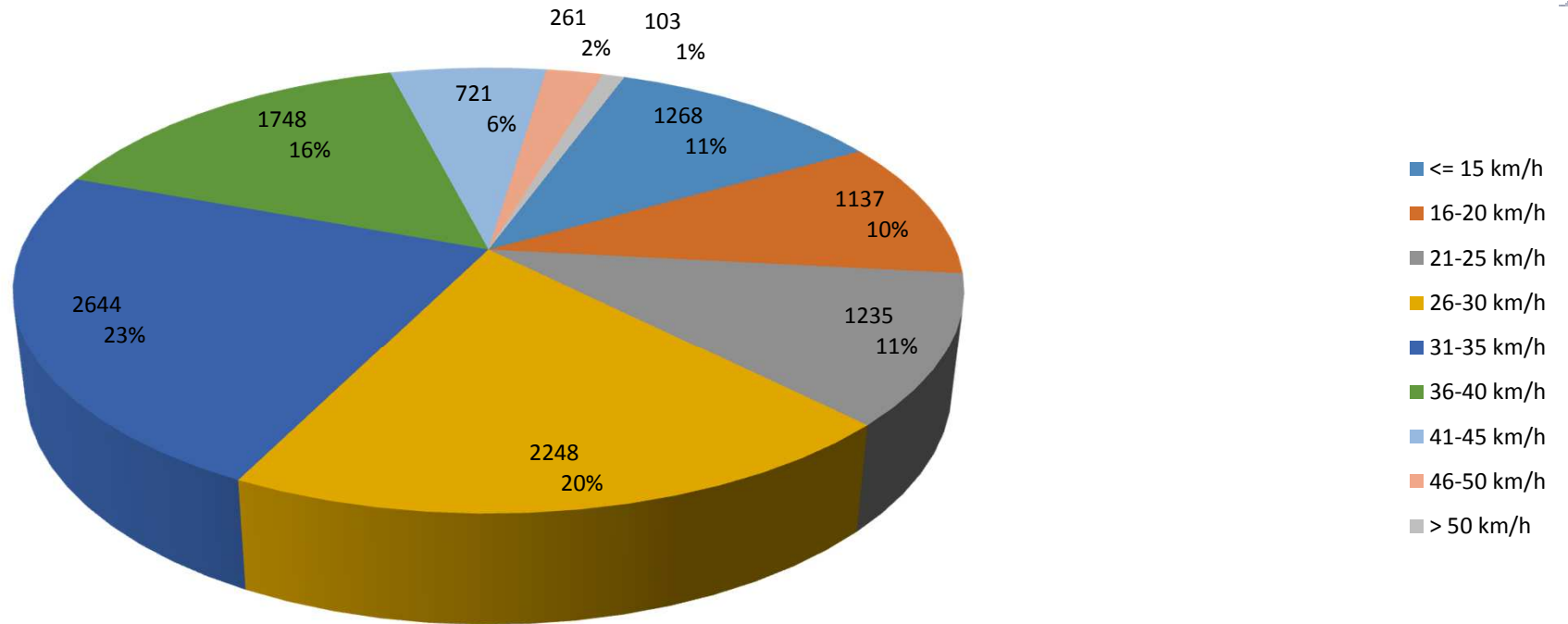

Auswertezeit Montag, 8. Februar 2016,08:00 - Freitag, 12. Februar 2016,11:00						
Tempolimit	30 km/h	Werte	Fahrzeuge	Vd[km/h]	Vmax[km/h]	V85 [km/h]
Geschwindigkeitsübertretung	48,19 %	11365	1393	29	62	38
DTV	334					
DJV	121910					
Fahrtrichtung	Ankommend					
Bearbeiter:						
Kommentar:	verdeckte Messung					
Messort:	Zeppelinstr. vor Nr. 29					
Ankommende Fahrzeuge Richtung:	Ahlhorner Straße					
Abfahrende Fahrzeuge Richtung:						