

Verlauf Anzahl der Geschwindigkeitswerte

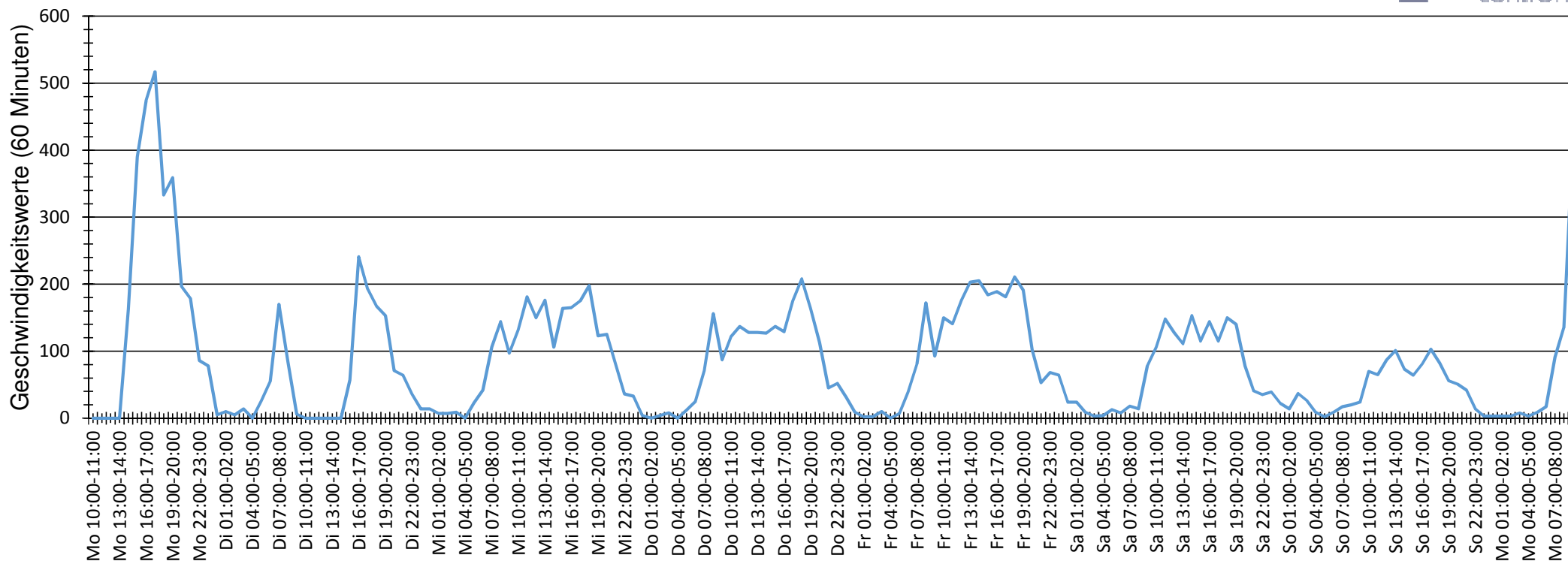

Auswertezeit Montag, 11. Januar 2016,10:00 - Montag, 18. Januar 2016,09:00						
Tempolimit	30 km/h	Werte	Fahrzeuge	Vd[km/h]	Vmax[km/h]	V85 [km/h]
Geschwindigkeitsübertretung	33,35 %	14493	1675	27	71	35
DTV	239					
DJV	87235					
Fahrtrichtung	Ankommend					
Bearbeiter:						
Kommentar:						
Messort: Bargloyer Str. Nr. 35						
Ankommende Fahrzeuge Richtung: Visbeker Str.						
Abfahrende Fahrzeuge Richtung:						

Verlauf Mittlere und Maximale Geschwindigkeit

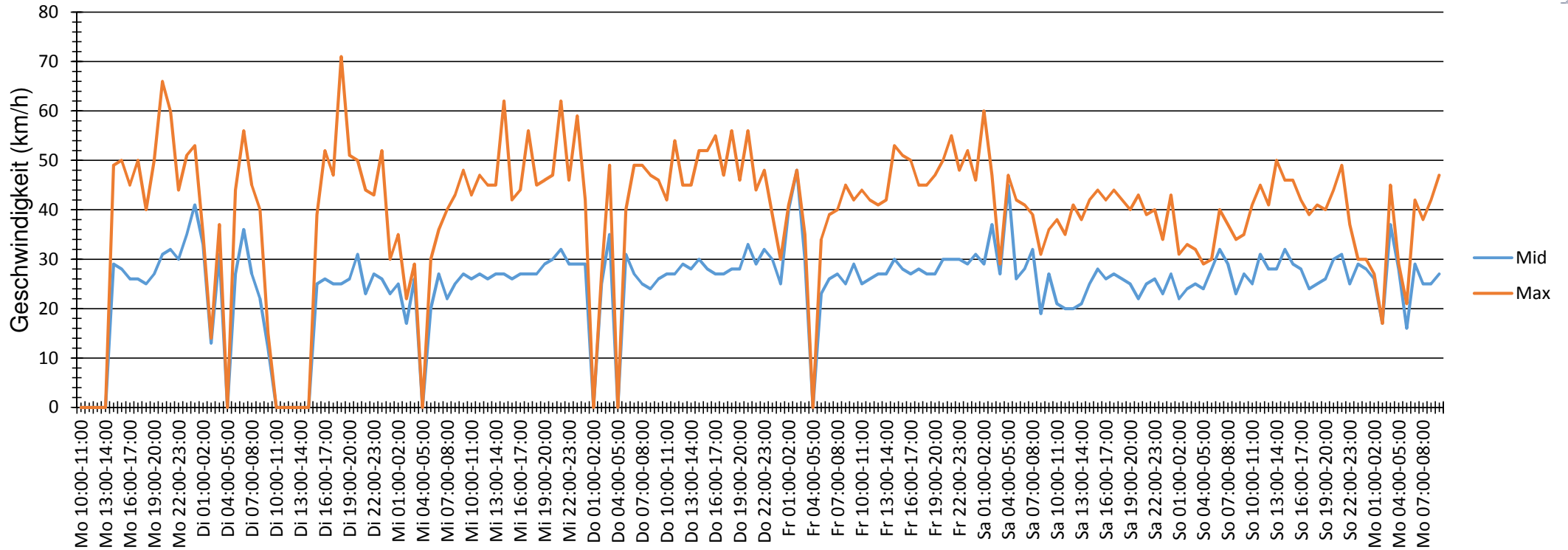

Auswertezeit Montag, 11. Januar 2016,10:00 - Montag, 18. Januar 2016,09:00						
Tempolimit	30 km/h	Werte	Fahrzeuge	Vd[km/h]	Vmax[km/h]	V85 [km/h]
Geschwindigkeitsübertretung	33,35 %	14493	1675	27	71	35
DTV	239					
DJV	87235					
Fahrtrichtung	Ankommend					
Bearbeiter:						
Kommentar:						
Messort:	Bargloyer Str. Nr. 35					
Ankommende Fahrzeuge Richtung:	Visbeker Str.					
Abfahrende Fahrzeuge Richtung:						

Verlauf Anzahl der Fahrzeuge

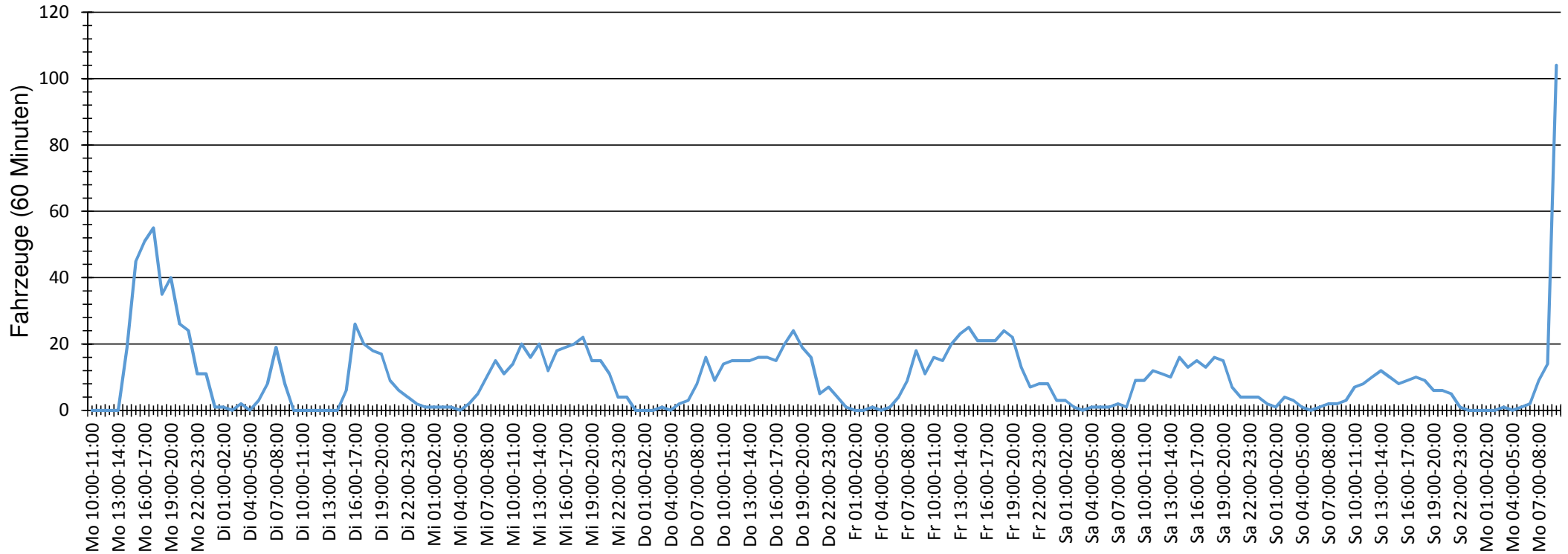

Auswertezeit Montag, 11. Januar 2016,10:00 - Montag, 18. Januar 2016,09:00						
Tempolimit	30 km/h	Werte	Fahrzeuge	Vd[km/h]	Vmax[km/h]	V85 [km/h]
Geschwindigkeitsübertretung	33,35 %	14493	1675	27	71	35
DTV	239					
DJV	87235					
Fahrtrichtung	Ankommend					
Bearbeiter:						
Kommentar:						
Messort:	Bargloyer Str. Nr. 35					
Ankommende Fahrzeuge Richtung:	Visbeker Str.					
Abfahrende Fahrzeuge Richtung:						

Verteilung Geschwindigkeit

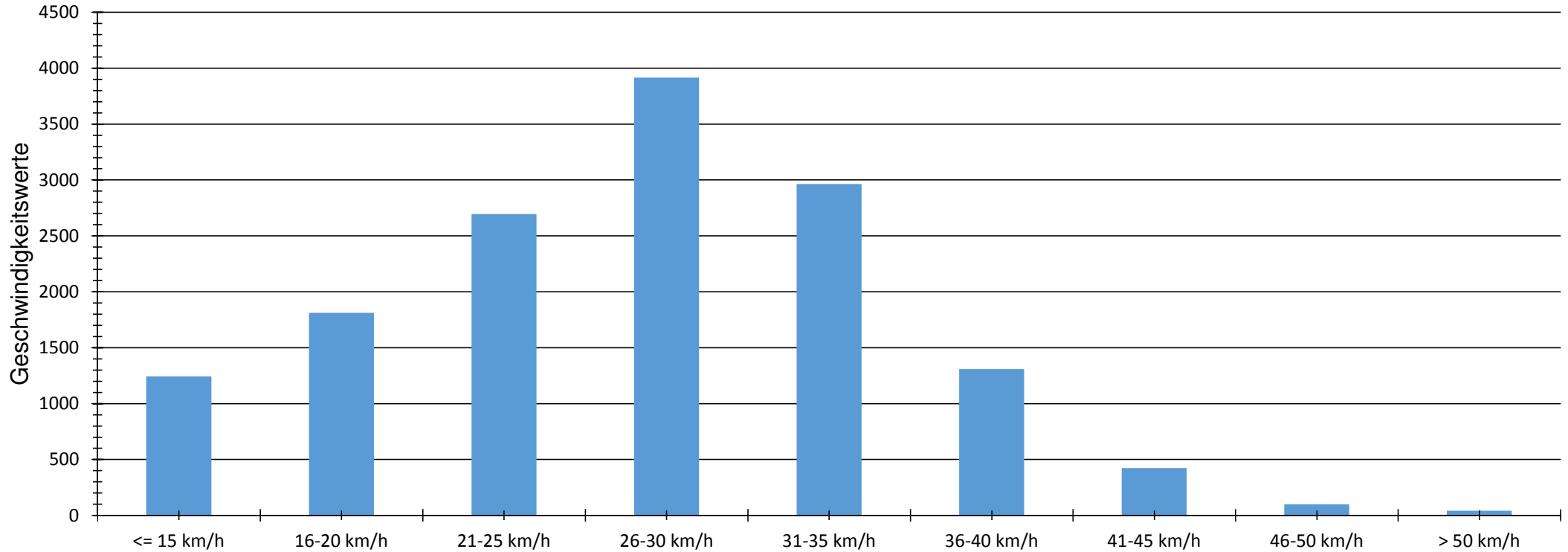

Auswertezeit	Montag, 11. Januar 2016,10:00 - Montag, 18. Januar 2016,09:00					
Tempolimit	30 km/h	Werte	Fahrzeuge	Vd[km/h]	Vmax[km/h]	V85 [km/h]
Geschwindigkeitsübertretung	33,35 %	14493	1675	27	71	35
DTV	239					
DJV	87235					
Fahrtrichtung	Ankommend					
Bearbeiter:						
Kommentar:						
Messort:	Bargloyer Str. Nr. 35					
Ankommende Fahrzeuge Richtung:	Visbeker Str.					
Abfahrende Fahrzeuge Richtung:						

Verteilung Geschwindigkeit

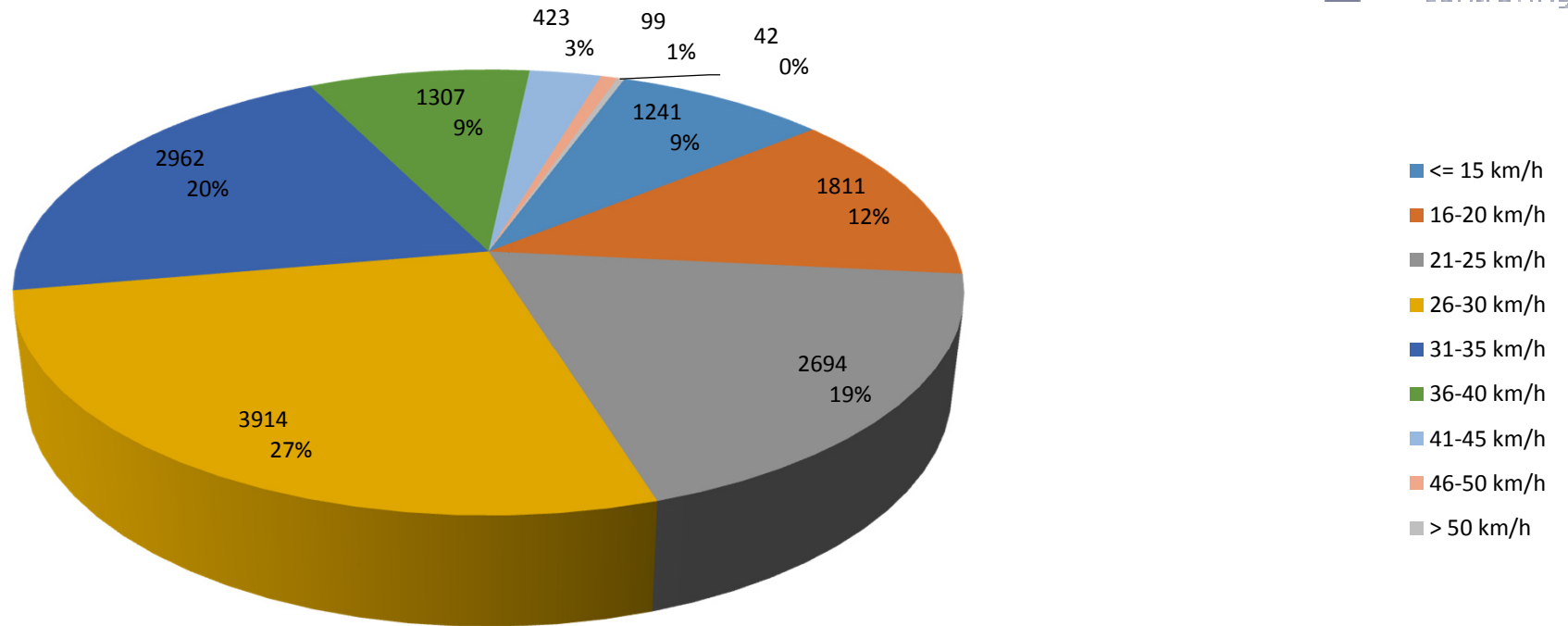

Auswertezeit	Montag, 11. Januar 2016,10:00 - Montag, 18. Januar 2016,09:00					
Tempolimit	30 km/h	Werte	Fahrzeuge	Vd[km/h]	Vmax[km/h]	V85 [km/h]
Geschwindigkeitsübertretung	33,35 %	14493	1675	27	71	35
DTV	239					
DJV	87235					
Fahrtrichtung	Ankommend					
Bearbeiter:						
Kommentar:						
Messort:	Bargloyer Str. Nr. 35					
Ankommende Fahrzeuge Richtung:	Visbeker Str.					
Abfahrende Fahrzeuge Richtung:						