

Verlauf Anzahl der Geschwindigkeitswerte

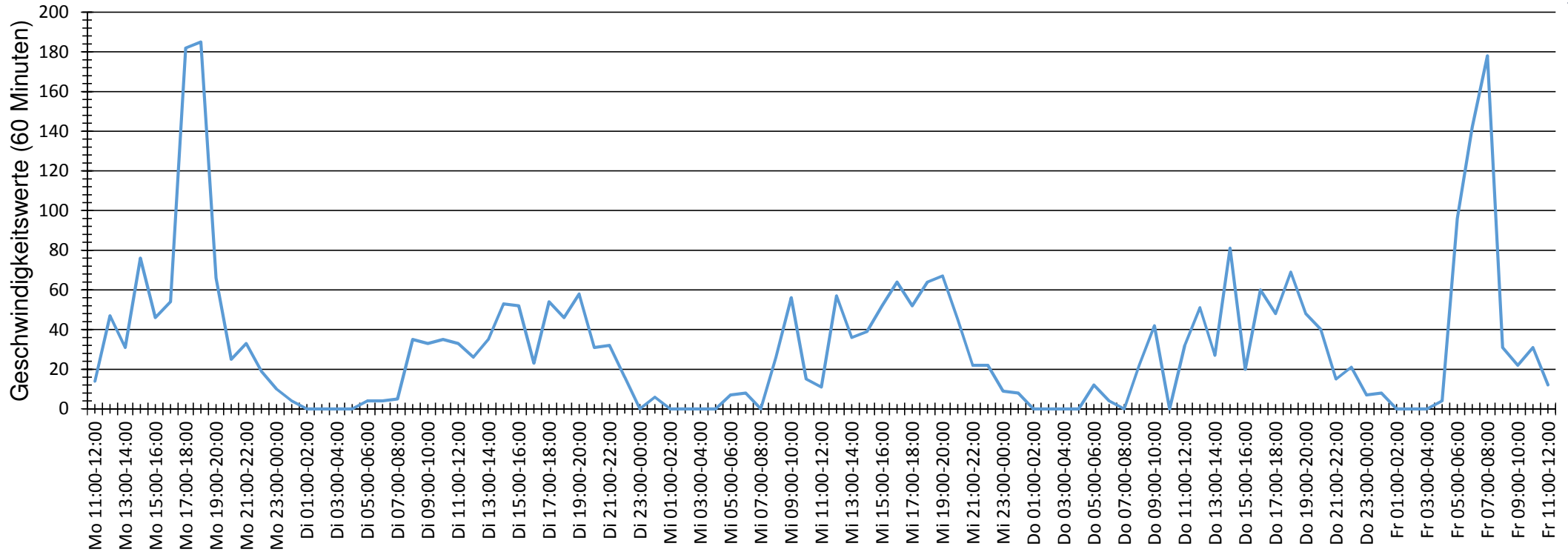

Auswertezeit Montag, 30. November 2015,11:00 - Freitag, 4. Dezember 2015,11:00						
Tempolimit	10 km/h	Werte	Fahrzeuge	Vd[km/h]	Vmax[km/h]	V85 [km/h]
Geschwindigkeitsübertretung	81,75 %	3156	186	14	29	18
DTV	46					
DJV	16790					
Fahrtrichtung	Ankommend					
Bearbeiter:						
Kommentar:						
Messort: Bleicherstraße Nr. 19						
Ankommende Fahrzeuge Richtung:						
Abfahrende Fahrzeuge Richtung:						

Verlauf Mittlere und Maximale Geschwindigkeit

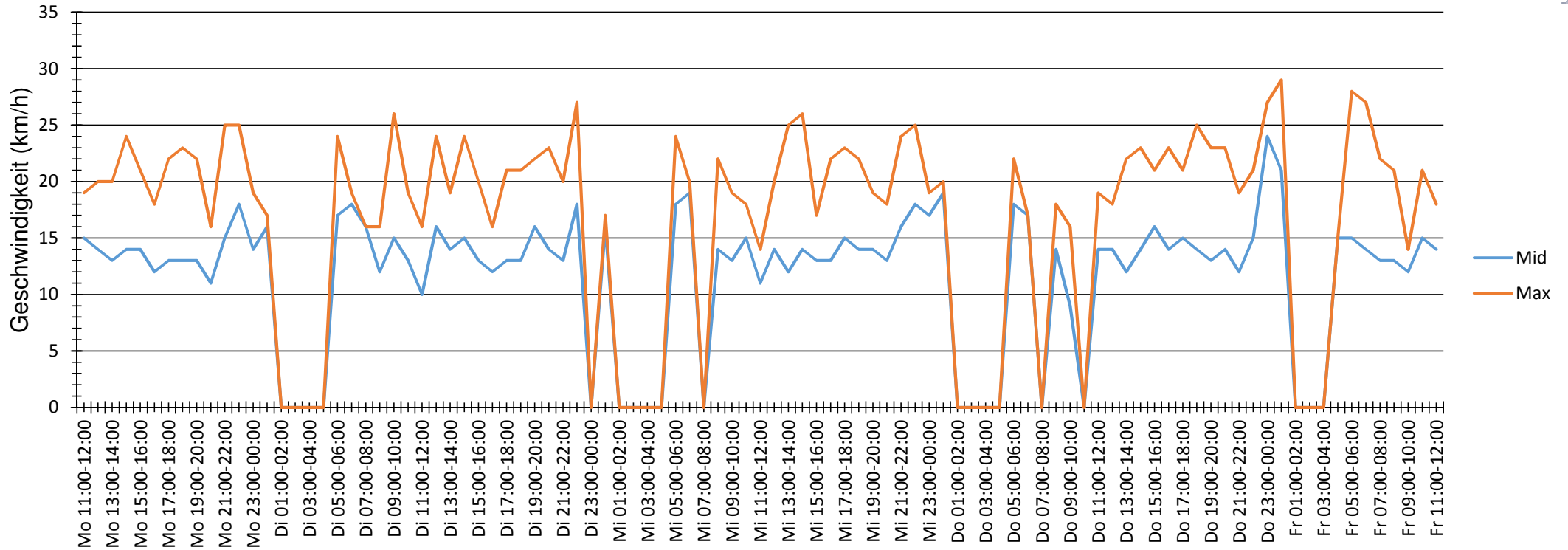

Auswertezeit Montag, 30. November 2015,11:00 - Freitag, 4. Dezember 2015,11:00						
Tempolimit	10 km/h	Werte	Fahrzeuge	Vd[km/h]	Vmax[km/h]	V85 [km/h]
Geschwindigkeitsübertretung	81,75 %	3156	186	14	29	18
DTV	46					
DJV	16790					
Fahrtrichtung	Ankommend					
Bearbeiter:						
Kommentar:						
Messort: Bleicherstraße Nr. 19						
Ankommende Fahrzeuge Richtung:						
Abfahrende Fahrzeuge Richtung:						

Verlauf Anzahl der Fahrzeuge

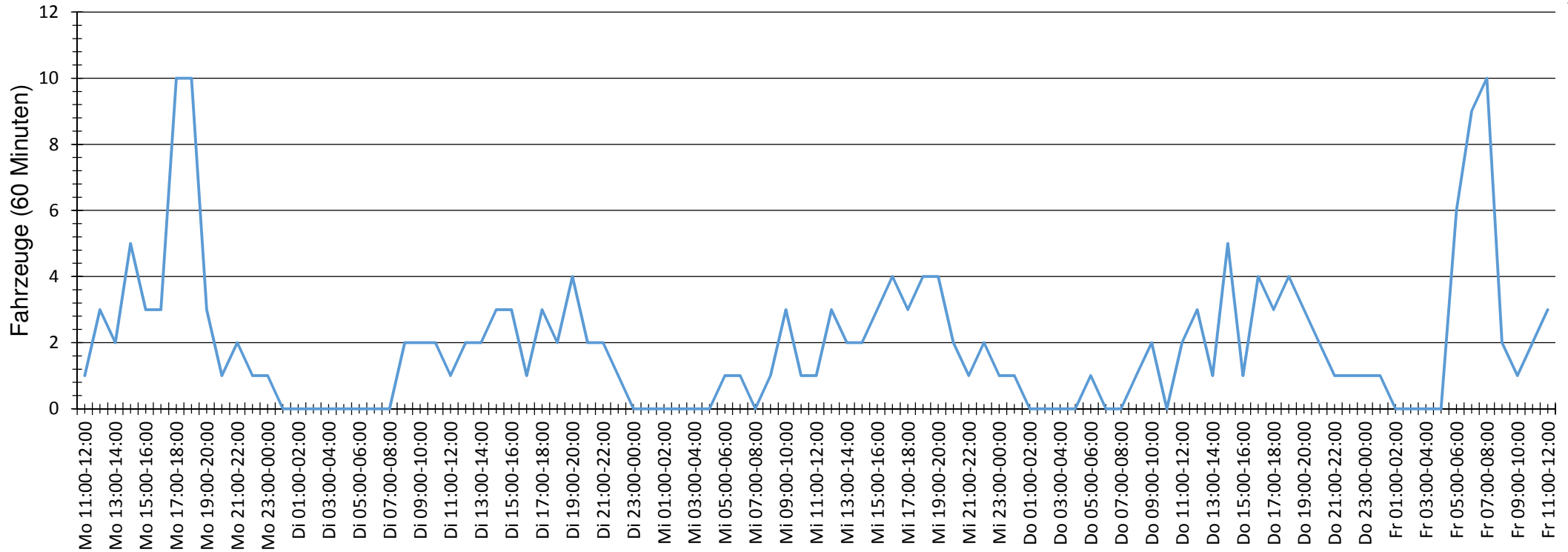

Auswertezeit Montag, 30. November 2015,11:00 - Freitag, 4. Dezember 2015,11:00						
Tempolimit	10 km/h	Werte	Fahrzeuge	Vd[km/h]	Vmax[km/h]	V85 [km/h]
Geschwindigkeitsübertretung	81,75 %	3156	186	14	29	18
DTV	46					
DJV	16790					
Fahrtrichtung	Ankommend					
Bearbeiter:						
Kommentar:						
Messort: Bleicherstraße Nr. 19						
Ankommende Fahrzeuge Richtung:						
Abfahrende Fahrzeuge Richtung:						

Verteilung Geschwindigkeit

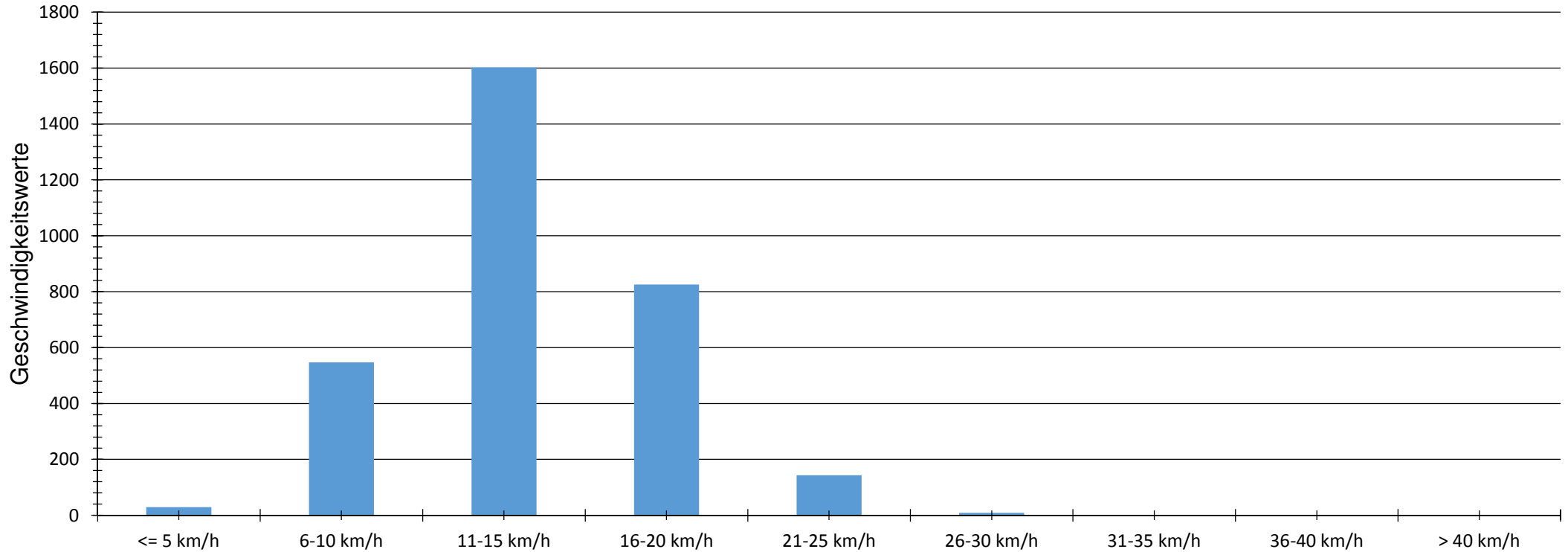

Auswertezeit Montag, 30. November 2015,11:00 - Freitag, 4. Dezember 2015,11:00						
Tempolimit	10 km/h	Werte	Fahrzeuge	Vd[km/h]	Vmax[km/h]	V85 [km/h]
Geschwindigkeitsübertretung	81,75 %	3156	186	14	29	18
DTV	46					
DJV	16790					
Fahrtrichtung	Ankommend					
Bearbeiter:						
Kommentar:						
Messort: Bleicherstraße Nr. 19						
Ankommende Fahrzeuge Richtung:						
Abfahrende Fahrzeuge Richtung:						

Verteilung Geschwindigkeit

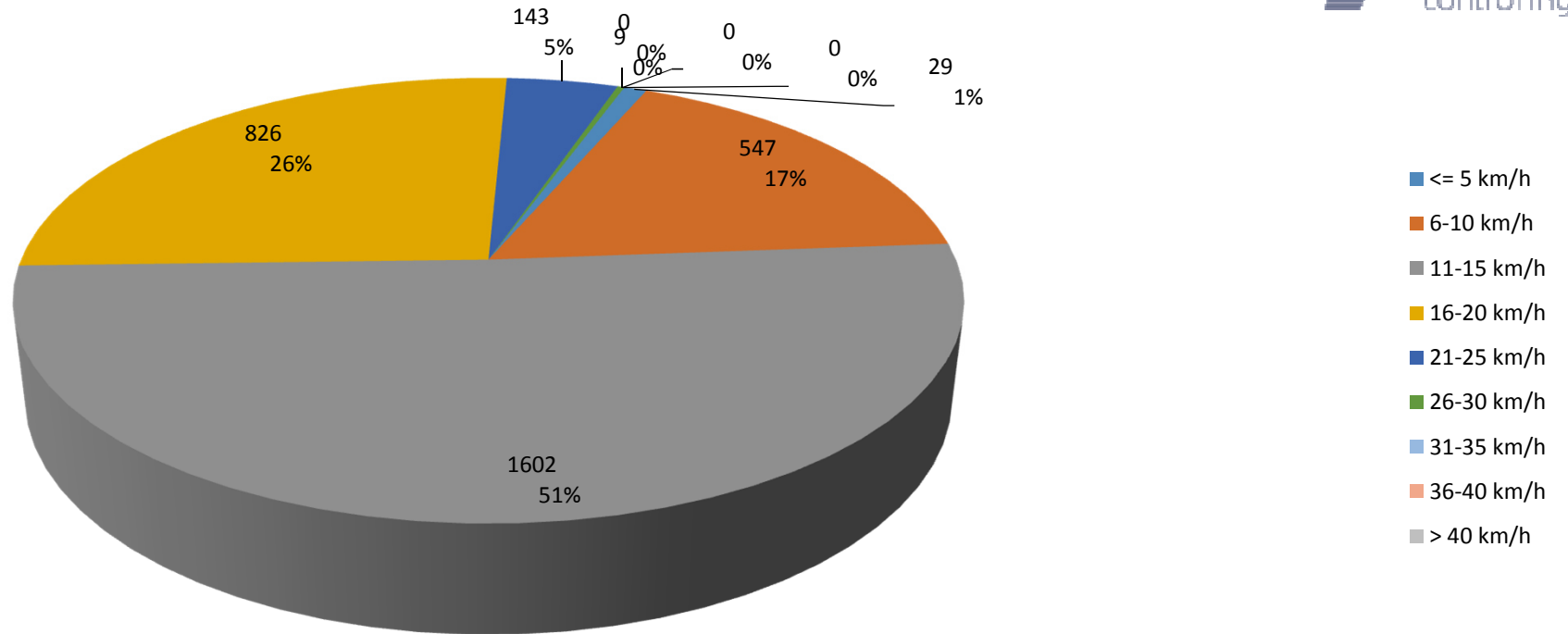

Auswertezeit Montag, 30. November 2015,11:00 - Freitag, 4. Dezember 2015,11:00						
Tempolimit	10 km/h	Werte	Fahrzeuge	Vd[km/h]	Vmax[km/h]	V85 [km/h]
Geschwindigkeitsübertretung	81,75 %	3156	186	14	29	18
DTV	46					
DJV	16790					
Fahrtrichtung	Ankommend					
Bearbeiter:						
Kommentar:						
Messort:	Bleicherstraße Nr. 19					
Ankommende Fahrzeuge Richtung:						
Abfahrende Fahrzeuge Richtung:						