

Verlauf Anzahl der Geschwindigkeitswerte

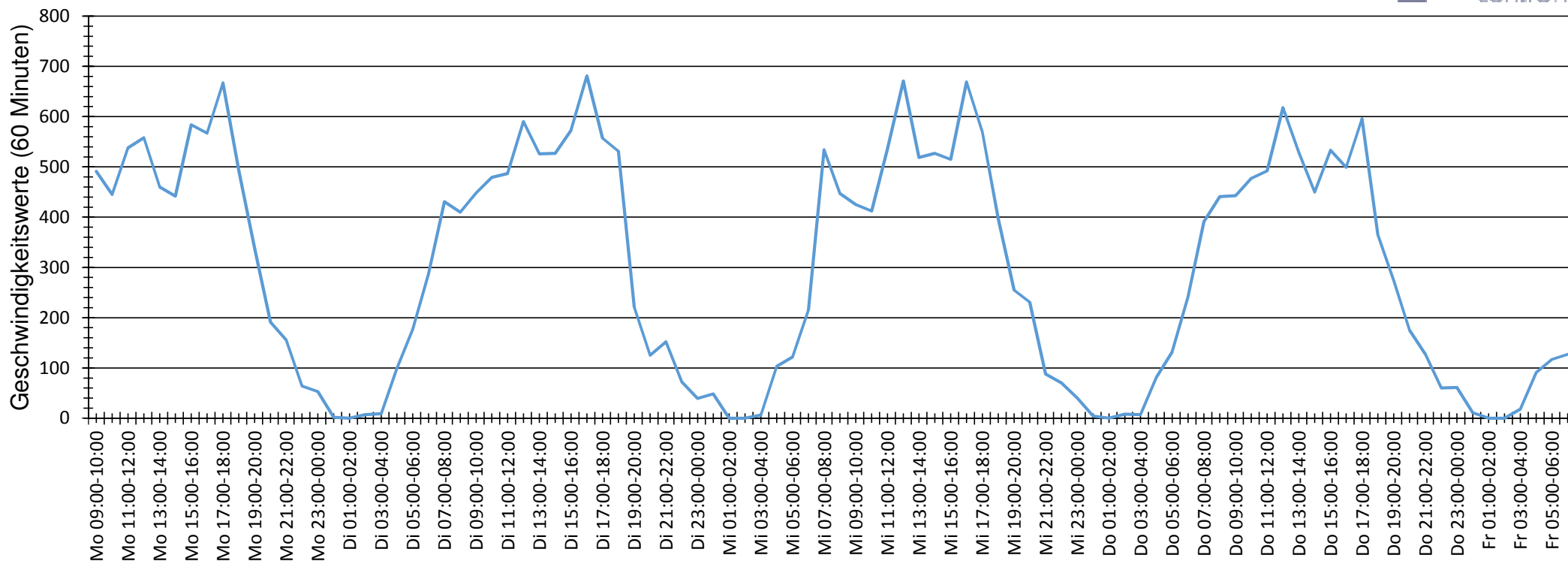

| | | | | | | |
|--|-------------------|--------------|------------------|-----------------|-------------------|-------------------|
| Auswertezeit Montag, 15. Juni 2015,09:00 - Freitag, 19. Juni 2015,06:00 | | | | | | |
| Tempolimit | 30 km/h | Werte | Fahrzeuge | Vd[km/h] | Vmax[km/h] | V85 [km/h] |
| Geschwindigkeitsübertretung | 32,33 % | 28244 | 3055 | 26 | 67 | 34 |
| DTV | 780 | | | | | |
| DJV | 284700 | | | | | |
| Fahrtrichtung | Ankommend | | | | | |
| Bearbeiter: | | | | | | |
| Kommentar: | | | | | | |
| Messort: | Bargloyer Str. 30 | | | | | |
| Ankommende Fahrzeuge Richtung: | Westring | | | | | |
| Abfahrende Fahrzeuge Richtung: | | | | | | |

Verlauf Mittlere und Maximale Geschwindigkeit



| | | | | | | |
|--|-------------------|--------------|------------------|-----------------|-------------------|-------------------|
| Auswertezeit Montag, 15. Juni 2015,09:00 - Freitag, 19. Juni 2015,06:00 | | | | | | |
| Tempolimit | 30 km/h | Werte | Fahrzeuge | Vd[km/h] | Vmax[km/h] | V85 [km/h] |
| Geschwindigkeitsübertretung | 32,33 % | 28244 | 3055 | 26 | 67 | 34 |
| DTV | 780 | | | | | |
| DJV | 284700 | | | | | |
| Fahrtrichtung | Ankommend | | | | | |
| Bearbeiter: | | | | | | |
| Kommentar: | | | | | | |
| Messort: | Bargloyer Str. 30 | | | | | |
| Ankommende Fahrzeuge Richtung: | Westring | | | | | |
| Abfahrende Fahrzeuge Richtung: | | | | | | |

Verlauf Anzahl der Fahrzeuge

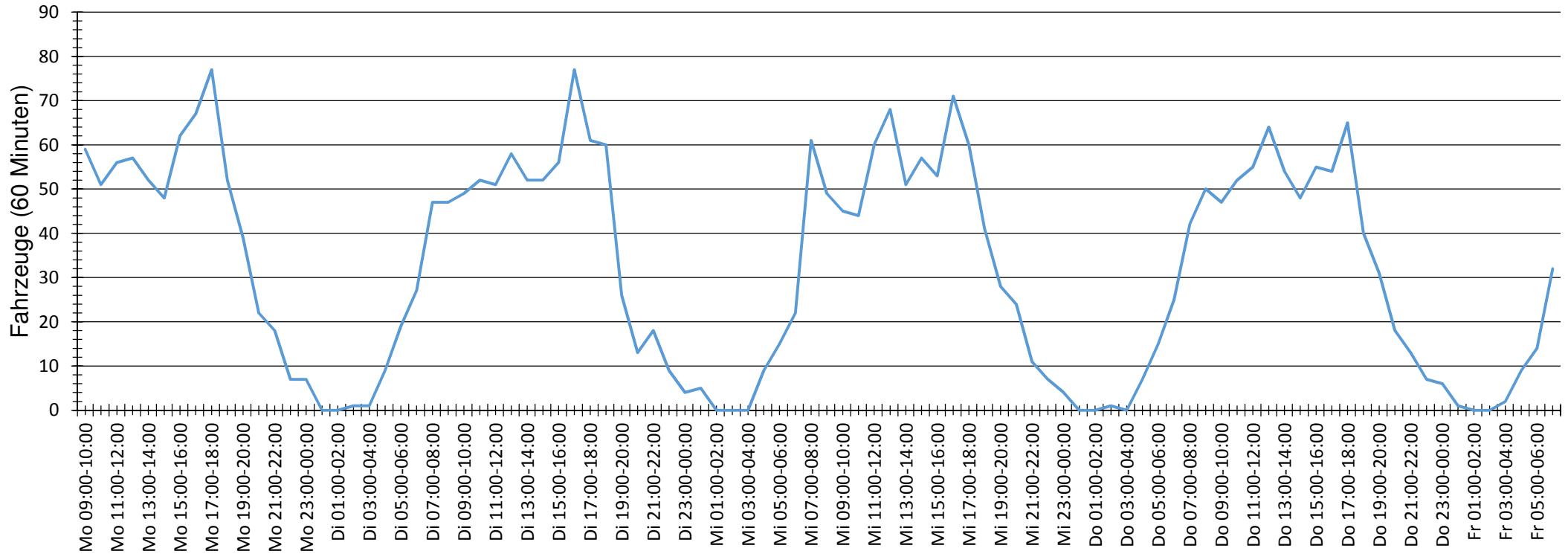

| | | | | | | |
|--|-------------------|--------------|------------------|-----------------|-------------------|-------------------|
| Auswertezeit Montag, 15. Juni 2015,09:00 - Freitag, 19. Juni 2015,06:00 | | | | | | |
| Tempolimit | 30 km/h | Werte | Fahrzeuge | Vd[km/h] | Vmax[km/h] | V85 [km/h] |
| Geschwindigkeitsübertretung | 32,33 % | 28244 | 3055 | 26 | 67 | 34 |
| DTV | 780 | | | | | |
| DJV | 284700 | | | | | |
| Fahrtrichtung | Ankommend | | | | | |
| Bearbeiter: | | | | | | |
| Kommentar: | | | | | | |
| Messort: | Bargloyer Str. 30 | | | | | |
| Ankommende Fahrzeuge Richtung: | Westring | | | | | |
| Abfahrende Fahrzeuge Richtung: | | | | | | |

Verteilung Geschwindigkeit

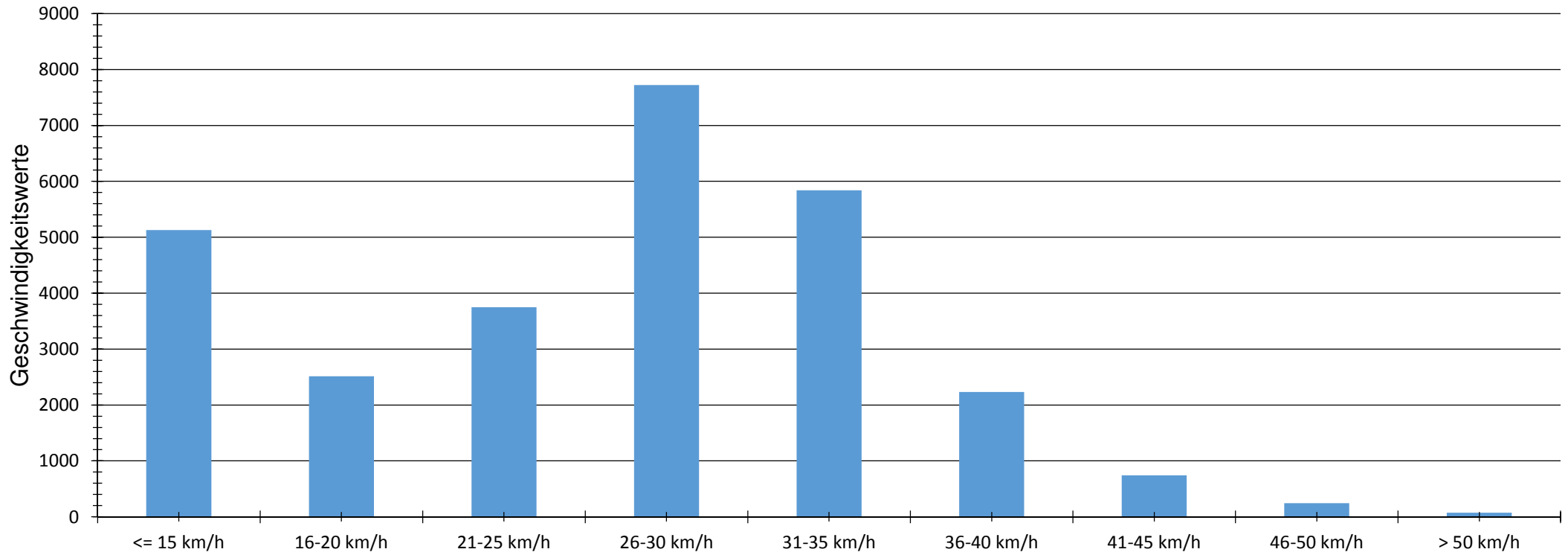

| | | | | | | |
|--|-------------------|--------------|------------------|-----------------|-------------------|-------------------|
| Auswertezeit Montag, 15. Juni 2015,09:00 - Freitag, 19. Juni 2015,06:00 | | | | | | |
| Tempolimit | 30 km/h | Werte | Fahrzeuge | Vd[km/h] | Vmax[km/h] | V85 [km/h] |
| Geschwindigkeitsübertretung | 32,33 % | 28244 | 3055 | 26 | 67 | 34 |
| DTV | 780 | | | | | |
| DJV | 284700 | | | | | |
| Fahrtrichtung | Ankommend | | | | | |
| Bearbeiter: | | | | | | |
| Kommentar: | | | | | | |
| Messort: | Bargloyer Str. 30 | | | | | |
| Ankommende Fahrzeuge Richtung: | Westring | | | | | |
| Abfahrende Fahrzeuge Richtung: | | | | | | |

Verteilung Geschwindigkeit

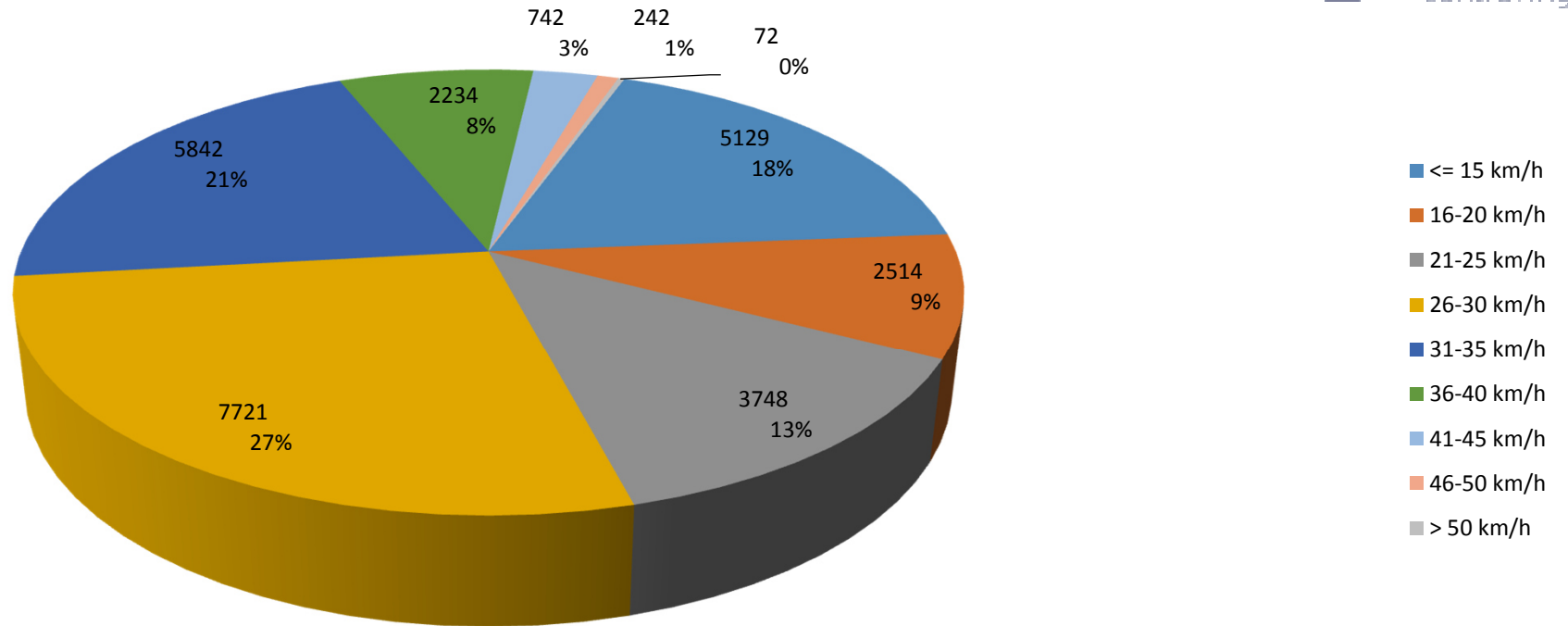

| | | | | | | |
|---------------------------------------|--|--------------|------------------|-----------------|-------------------|-------------------|
| Auswertezeit | Montag, 15. Juni 2015,09:00 - Freitag, 19. Juni 2015,06:00 | | | | | |
| Tempolimit | 30 km/h | Werte | Fahrzeuge | Vd[km/h] | Vmax[km/h] | V85 [km/h] |
| Geschwindigkeitsübertretung | 32,33 % | 28244 | 3055 | 26 | 67 | 34 |
| DTV | 780 | | | | | |
| DJV | 284700 | | | | | |
| Fahrtrichtung | Ankommend | | | | | |
| Bearbeiter: | | | | | | |
| Kommentar: | | | | | | |
| Messort: | Bargloyer Str. 30 | | | | | |
| Ankommende Fahrzeuge Richtung: | Westring | | | | | |
| Abfahrende Fahrzeuge Richtung: | | | | | | |