

# Verlauf Anzahl der Geschwindigkeitswerte

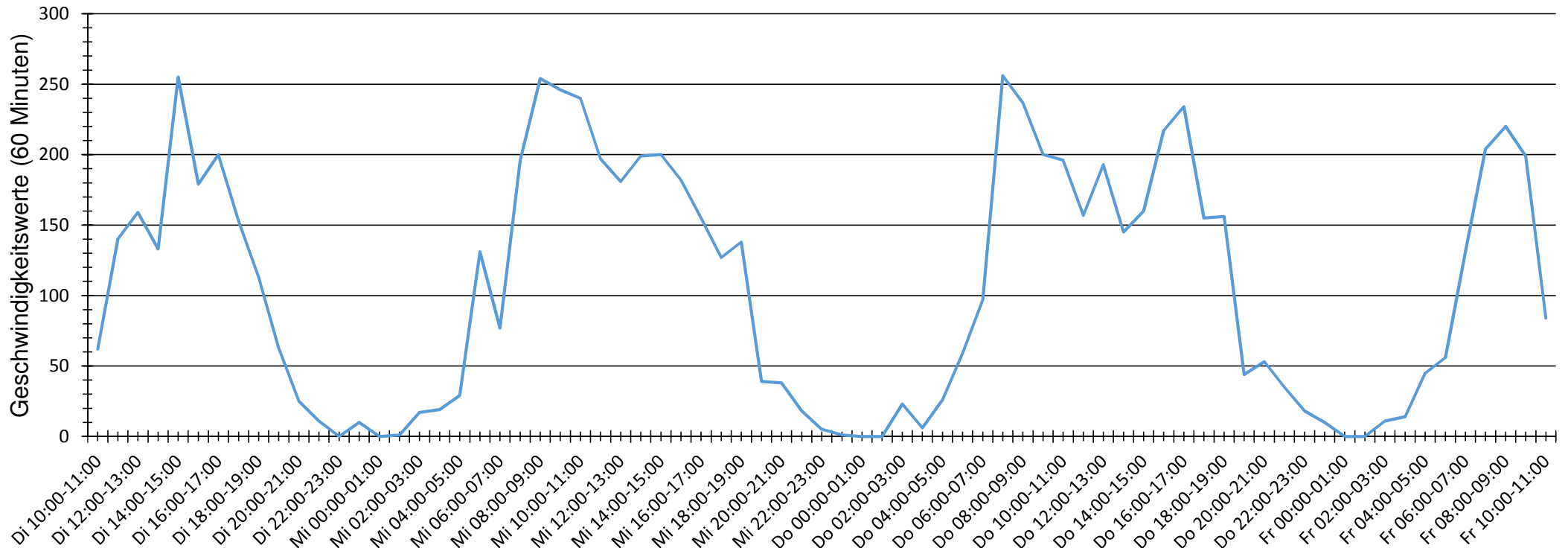

<b>Auswertezeit</b>	Dienstag, 2. Juni 2015,10:00 - Freitag, 5. Juni 2015,10:00					
<b>Tempolimit</b>	30 km/h	<b>Werte</b>	<b>Fahrzeuge</b>	<b>Vd[km/h]</b>	<b>Vmax[km/h]</b>	<b>V85 [km/h]</b>
<b>Geschwindigkeitsübertretung</b>	19,80 %	7834	758	23	60	32
<b>DTV</b>	249					
<b>DJV</b>	90885					
<b>Fahrtrichtung</b>	Ankommend					
<b>Bearbeiter:</b>						
<b>Kommentar:</b>	zw. Dr.-Eckener-Str. u. Westri					
<b>Messort:</b>	Immelnmannstraße					
<b>Ankommende Fahrzeuge Richtung:</b>	Westring					
<b>Abfahrende Fahrzeuge Richtung:</b>						

# Verlauf Mittlere und Maximale Geschwindigkeit

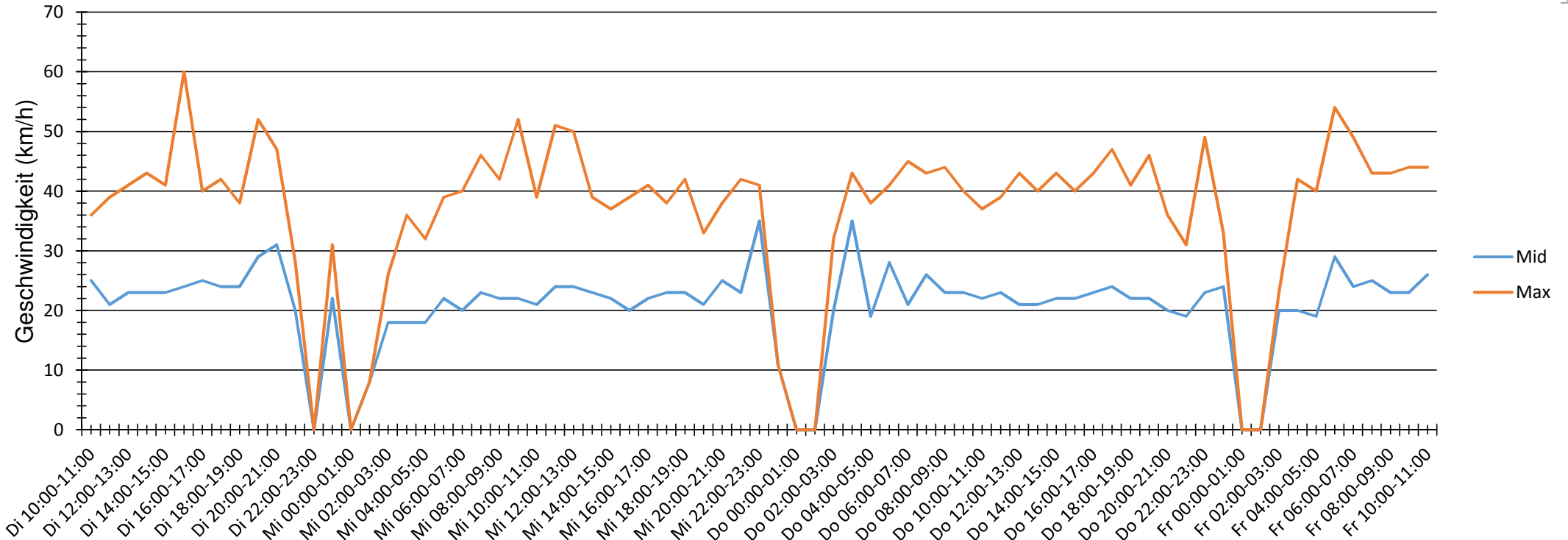

<b>Auswertezeit</b>	Dienstag, 2. Juni 2015,10:00 - Freitag, 5. Juni 2015,10:00					
<b>Tempolimit</b>	30 km/h	<b>Werte</b>	<b>Fahrzeuge</b>	<b>Vd[km/h]</b>	<b>Vmax[km/h]</b>	<b>V85 [km/h]</b>
<b>Geschwindigkeitsübertretung</b>	19,80 %	7834	758	23	60	32
<b>DTV</b>	249					
<b>DJV</b>	90885					
<b>Fahrtrichtung</b>	Ankommend					
<b>Bearbeiter:</b>						
<b>Kommentar:</b>	zw. Dr.-Eckener-Str. u. Westri					
<b>Messort:</b>	Immelmannstraße					
<b>Ankommende Fahrzeuge Richtung:</b>	Westring					
<b>Abfahrende Fahrzeuge Richtung:</b>						

# Verlauf Anzahl der Fahrzeuge

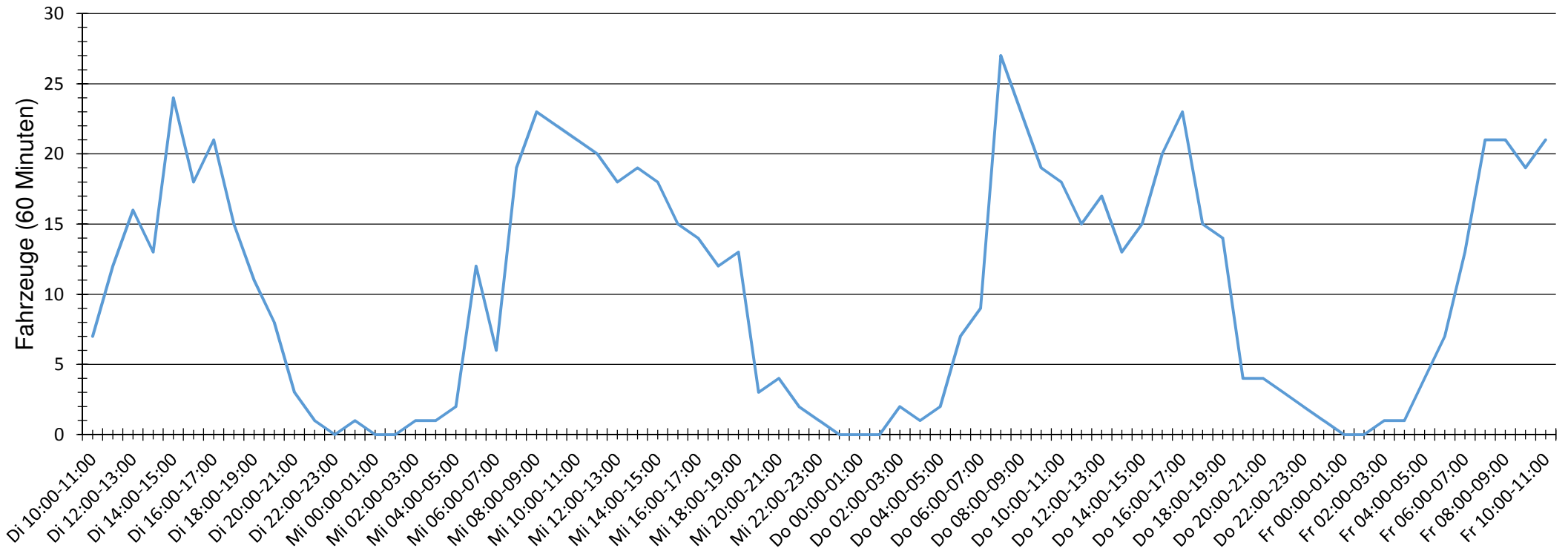

<b>Auswertezeit</b>	Dienstag, 2. Juni 2015,10:00 - Freitag, 5. Juni 2015,10:00					
<b>Tempolimit</b>	30 km/h	<b>Werte</b>	<b>Fahrzeuge</b>	<b>Vd[km/h]</b>	<b>Vmax[km/h]</b>	<b>V85 [km/h]</b>
<b>Geschwindigkeitsübertretung</b>	19,80 %	7834	758	23	60	32
<b>DTV</b>	249					
<b>DJV</b>	90885					
<b>Fahrtrichtung</b>	Ankommend					
<b>Bearbeiter:</b>						
<b>Kommentar:</b>	zw. Dr.-Eckener-Str. u. Westri					
<b>Messort:</b>	Immelnmannstraße					
<b>Ankommende Fahrzeuge Richtung:</b>	Westring					
<b>Abfahrende Fahrzeuge Richtung:</b>						

# Verteilung Geschwindigkeit

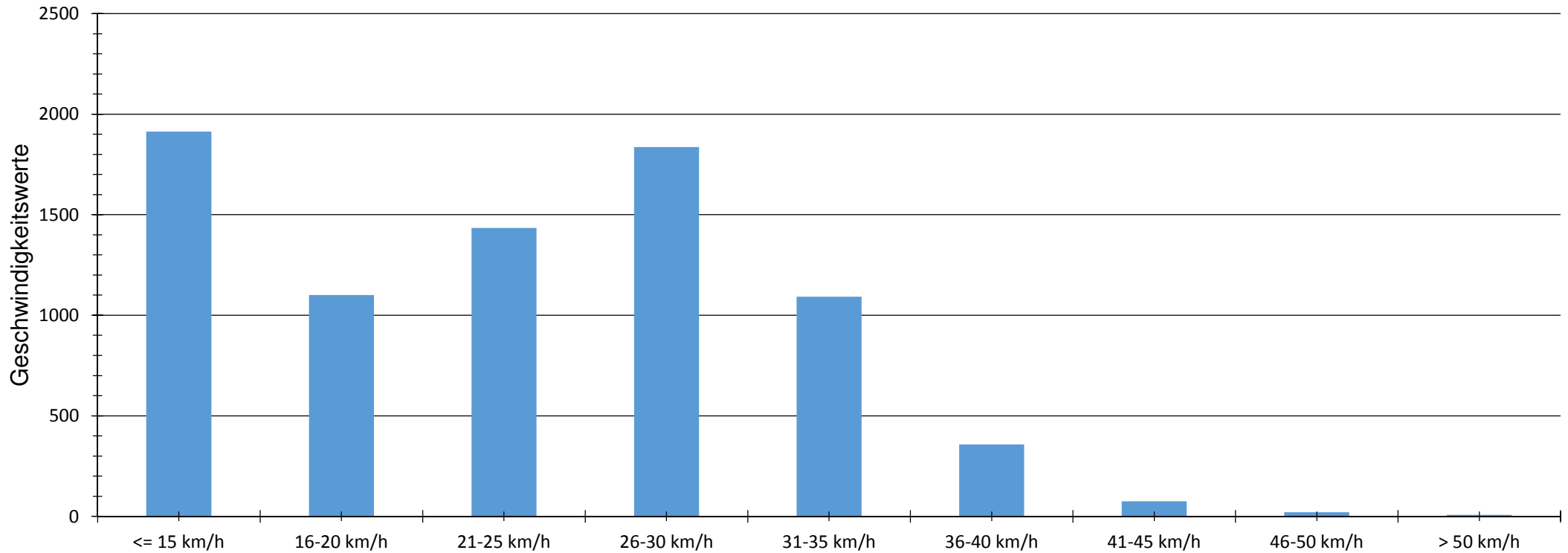

<b>Auswertezeit</b>	Dienstag, 2. Juni 2015,10:00 - Freitag, 5. Juni 2015,10:00					
<b>Tempolimit</b>	30 km/h	<b>Werte</b>	<b>Fahrzeuge</b>	<b>Vd[km/h]</b>	<b>Vmax[km/h]</b>	<b>V85 [km/h]</b>
<b>Geschwindigkeitsübertretung</b>	19,80 %	7834	758	23	60	32
<b>DTV</b>	249					
<b>DJV</b>	90885					
<b>Fahrtrichtung</b>	Ankommend					
<b>Bearbeiter:</b>						
<b>Kommentar:</b>	zw. Dr.-Eckener-Str. u. Westri					
<b>Messort:</b>	Immelnmannstraße					
<b>Ankommende Fahrzeuge Richtung:</b>	Westring					
<b>Abfahrende Fahrzeuge Richtung:</b>						

# Verteilung Geschwindigkeit

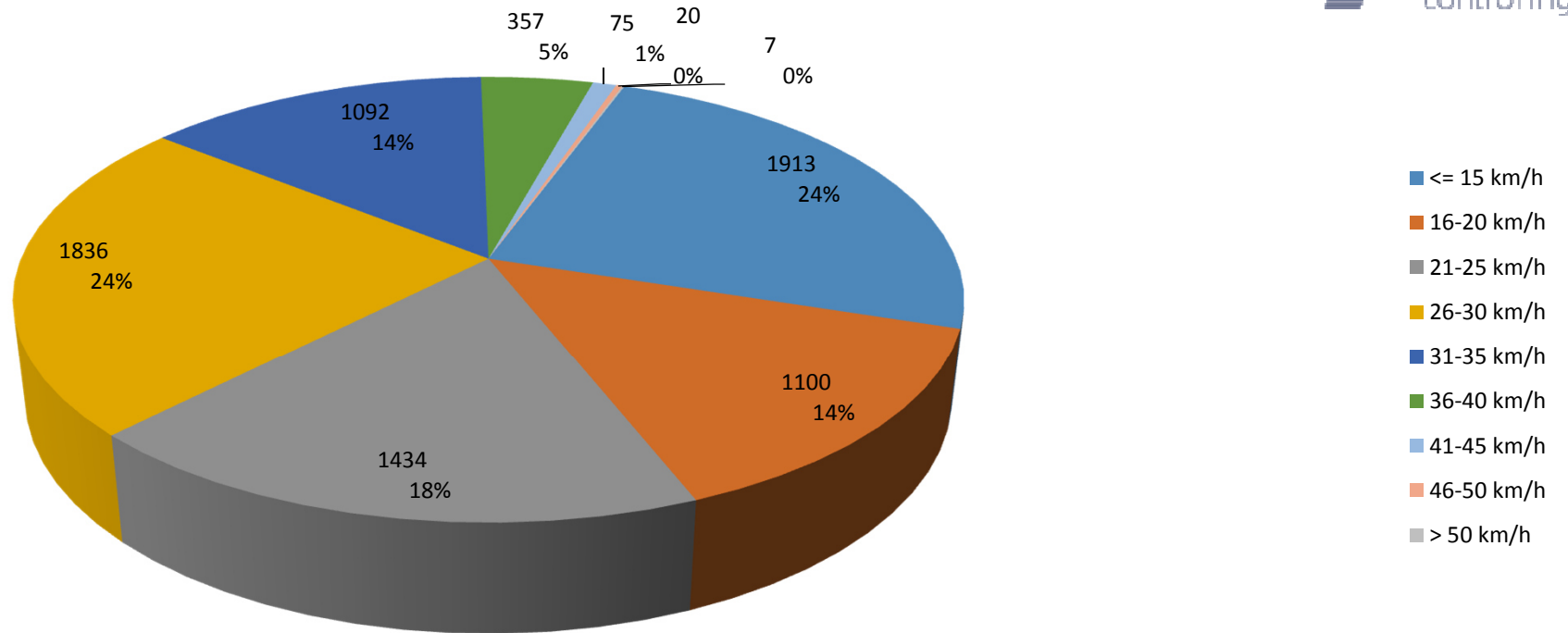

<b>Auswertezeit</b>	Dienstag, 2. Juni 2015,10:00 - Freitag, 5. Juni 2015,10:00					
<b>Tempolimit</b>	30 km/h	<b>Werte</b>	<b>Fahrzeuge</b>	<b>Vd[km/h]</b>	<b>Vmax[km/h]</b>	<b>V85 [km/h]</b>
<b>Geschwindigkeitsübertretung</b>	19,80 %	7834	758	23	60	32
<b>DTV</b>	249					
<b>DJV</b>	90885					
<b>Fahrtrichtung</b>	Ankommend					
<b>Bearbeiter:</b>						
<b>Kommentar:</b>	zw. Dr.-Eckener-Str. u. Westri					
<b>Messort:</b>	Immelmannstraße					
<b>Ankommende Fahrzeuge Richtung:</b>	Westring					
<b>Abfahrende Fahrzeuge Richtung:</b>						