

Verlauf Anzahl der Geschwindigkeitswerte

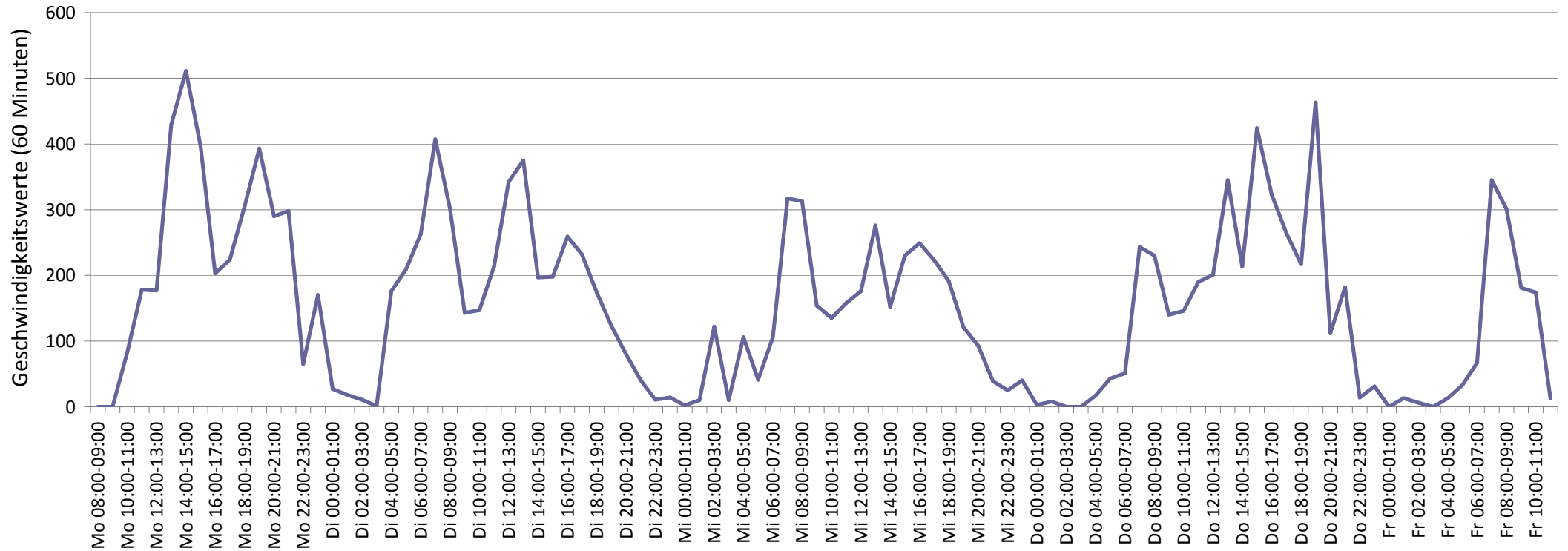

Auswertezeit Montag, 12. Januar 2015,08:00 - Freitag, 16. Januar 2015,11:00						
Tempolimit	30 km/h	Werte	Fahrzeuge	Vd[km/h]	Vmax[km/h]	V85 [km/h]
Geschwindigkeitsübertretung	29,06 %	15980	1654	25	63	34
DTV	397					
DJV	144905					
Fahrtrichtung	Ankommend					
Bearbeiter:						
Kommentar:	Fahrtricht. Zur Lohmühle					
Messort:	Am Dulshorn, EM Buchenstr.					
Ankommende Fahrzeuge Richtung:						
Abfahrende Fahrzeuge Richtung:						

Verlauf Mittlere und Maximale Geschwindigkeit

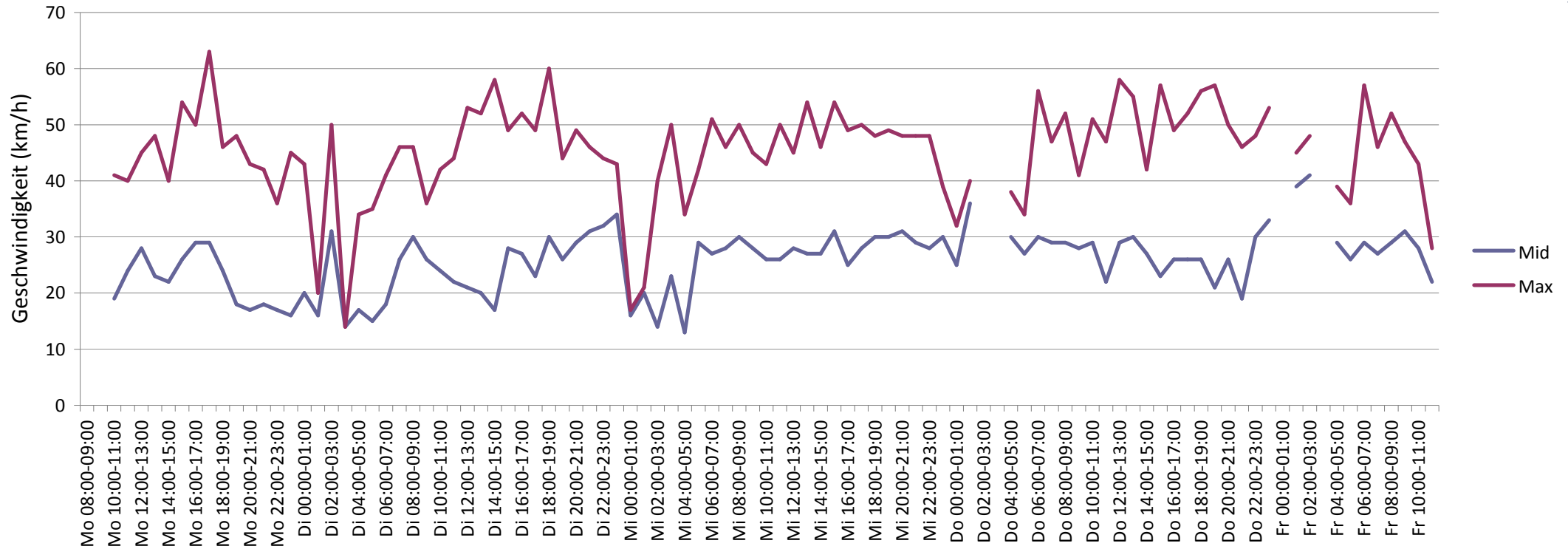

Auswertezeit	Montag, 12. Januar 2015,08:00 - Freitag, 16. Januar 2015,11:00					
Tempolimit	30 km/h	Werte	Fahrzeuge	Vd[km/h]	Vmax[km/h]	V85 [km/h]
Geschwindigkeitsübertretung	29,06 %	15980	1654	25	63	34
DTV	397					
DJV	144905					
Fahrtrichtung	Ankommend					
Bearbeiter:						
Kommentar:	Fahrtricht. Zur Lohmühle					
Messort:	Am Dulshorn, EM Buchenstr.					
Ankommende Fahrzeuge Richtung:						
Abfahrende Fahrzeuge Richtung:						

Verlauf Anzahl der Fahrzeuge

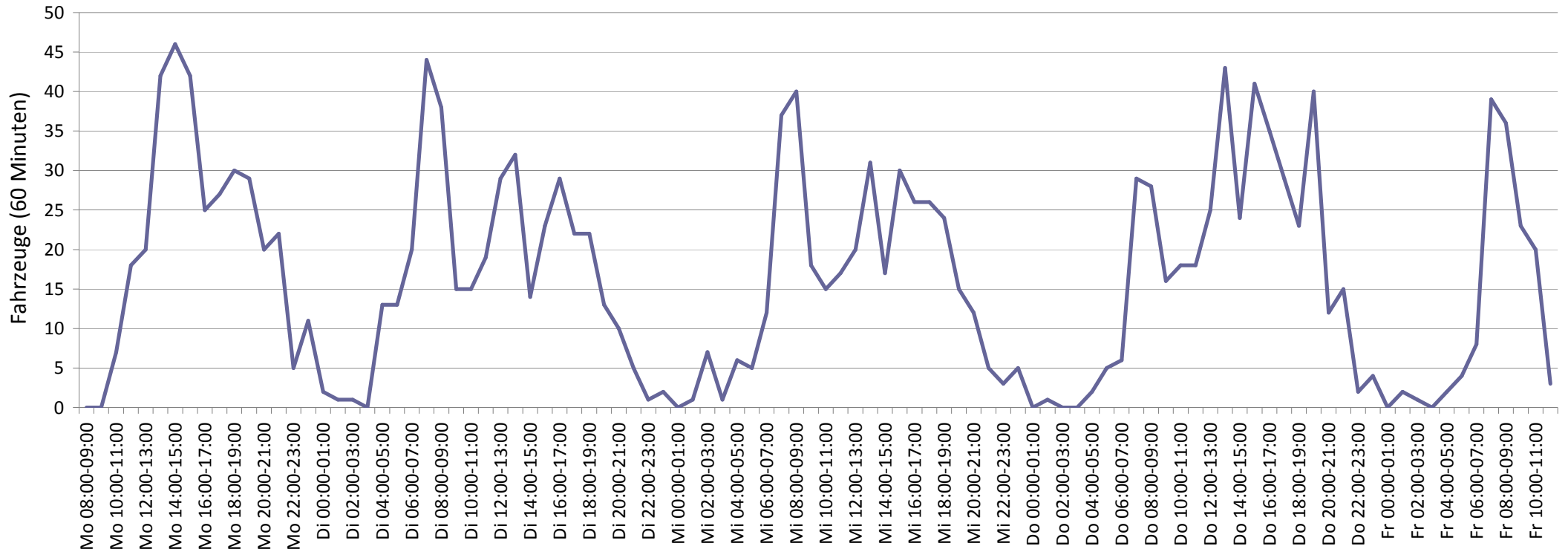

Auswertezeit Montag, 12. Januar 2015,08:00 - Freitag, 16. Januar 2015,11:00					
Tempolimit	30 km/h	Werte	Fahrzeuge	Vd[km/h]	Vmax[km/h]
Geschwindigkeitsübertretung	29,06 %	15980	1654	25	63
DTV	397				34
DJV	144905				
Fahrtrichtung	Ankommend				
Bearbeiter:					
Kommentar:	Fahrtricht. Zur Lohmühle				
Messort:	Am Dulshorn, EM Buchenstr.				
Ankommende Fahrzeuge Richtung:					
Abfahrende Fahrzeuge Richtung:					

Verteilung Geschwindigkeit

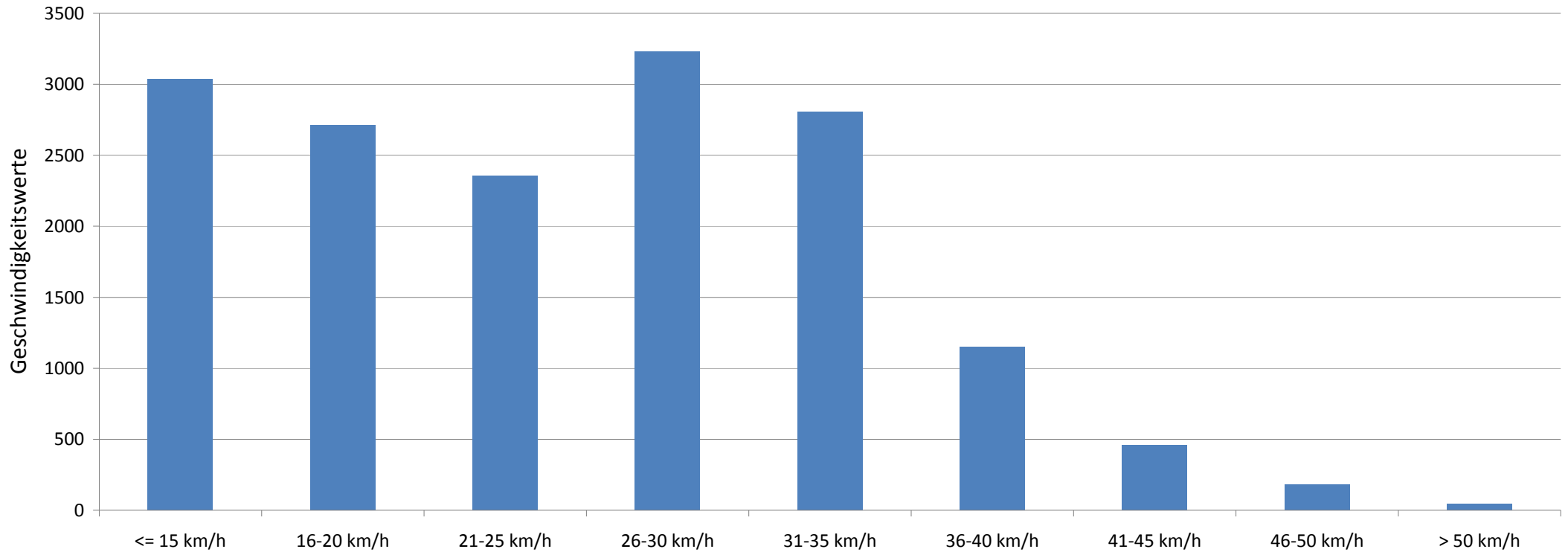

Auswertezeit	Montag, 12. Januar 2015,08:00 - Freitag, 16. Januar 2015,11:00					
Tempolimit	30 km/h	Werte	Fahrzeuge	Vd[km/h]	Vmax[km/h]	V85 [km/h]
Geschwindigkeitsübertretung	29,06 %	15980	1654	25	63	34
DTV	397					
DJV	144905					
Fahrtrichtung	Ankommend					
Bearbeiter:						
Kommentar:	Fahrtricht. Zur Lohmühle					
Messort:	Am Dulshorn, EM Buchenstr.					
Ankommende Fahrzeuge Richtung:						
Abfahrende Fahrzeuge Richtung:						

Verteilung Geschwindigkeit

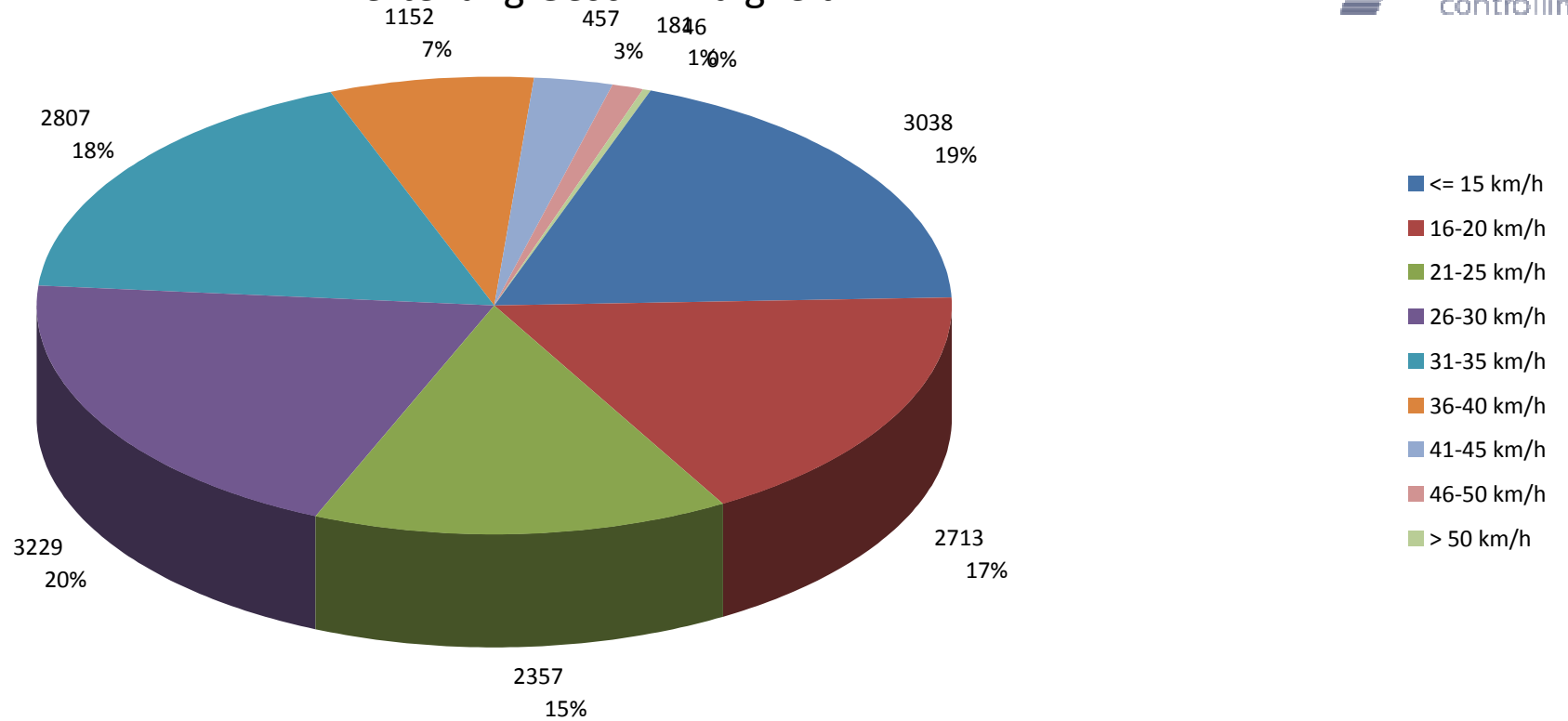

Auswertezeit	Montag, 12. Januar 2015,08:00 - Freitag, 16. Januar 2015,11:00					
Tempolimit	30 km/h	Werte	Fahrzeuge	Vd[km/h]	Vmax[km/h]	V85 [km/h]
Geschwindigkeitsübertretung	29,06 %	15980	1654	25	63	34
DTV	397					
DJV	144905					
Fahrtrichtung	Ankommend					
Bearbeiter:						
Kommentar:	Fahrtricht. Zur Lohmühle					
Messort:	Am Dulshorn, EM Buchenstr.					
Ankommende Fahrzeuge Richtung:						
Abfahrende Fahrzeuge Richtung:						